



COMUNE DI BERTINORO
PROVINCIA DI FORLÌ-CESENA

REGOLAMENTO URBANISTICO EDILIZIO

RELAZIONE

**Variante R.U.E. predisposta ai sensi
Dell'art. 33 della L.R. 20/2000**

ADOTTATO : Delibera di C.C. N. ... del
APPROVATO : Delibera di C.C. N. del
PUBBLICATO: BUR Emilia Romagna N. del //

IL SINDACO
Nevio Zaccarelli

**IL PRESIDENTE DEL
CONSIGLIO COMUNALE**
Claudia Lapenna

IL SEGRETARIO COMUNALE
Giancarlo Infante

**IL CAPO V
SETTORE EDILIZIA E URBANISTICA**
Tecla Mambelli

1. IL RUE APPROVATO E LE SUCCESSIVE VARIANTI

Il R.U.E. del Comune di Bertinoro predisposto ai sensi dell'art. 29 della LR 20/2000 e s.m.i. è stato approvato con Delibera di Consiglio Comunale n. 43 del 7 maggio 2009 ai sensi dell'art. 33 della LR 20/2000 e s.m.i.

Parte integrante del R.U.E. è il censimento dei beni sparsi in territorio oggetto della presente variante ottenuto mediante il rilievo in loco dei fabbricati collocati in territorio rurale ed opportunamente catalogati nelle schede di analisi e indicazioni operative.

Il censimento approvato conteneva n. 892 schede successivamente modificate e integrate con i seguenti atti:

- Delibera di Consiglio Comunale n. 73 del 30/07/2009 di correzione errori materiali relativi alle schede identificate con i codici 003_000_889, 003_000_890, 003_000_894, 003_000_89, 003_019_14, 003_019_893, 003_019_895, 003_048_440;
- Delibera di Consiglio Comunale n. 62 del 17/06/2010 di correzione di errori materiali relativi alle schede identificate con i codici 003_019_67, 003_019_68, 003_019_72, 003_000_896, 003_000_897;
- Variante approvata con Delibera di Consiglio Comunale n. 24 del 07/05/2012 con cui sono state modificate le schede identificate con i codici 003_082_432, 003_105_897;
- variante approvata con Delibera di Consiglio Comunale n. 33 del 13/05/2013 2012 con cui sono state modificate le schede identificate con i codici 003_059_352, 003_102_647, 003_102_848, 003_102_850, 003_105_822;

Il P.O.C. approvato con Delibera di Consiglio Comunale n. 78 del 27/09/2012 ha integrato il censimento del R.U.E. ai sensi del comma 2 dell'art. 3.14 delle NTA del PSC declassando n. 50 fabbricati originariamente schedati da P.S.C. andando ad integrare il Censimento dei beni sparsi in territorio rurale con n. 51 schede:

Codice bene PSC	N. PSC	N. POC	Categoria d'intervento	Uso
003_019_10	10	898	Ripristino tipologico anche con ampliamento ai sensi del titolo IV delle NTA R.U.E ed eventuale ricostruzione in area diversa da quella di sedime ai sensi dell'art. A.9 C5 punto 2; manutenzione ordinaria; manutenzione straordinaria; risanamento conservativo di tipo B.	Deposito e ricoveri attrezzi se con tale destinazione alla data di approvazione del POC; U1 abitazione civile ai sensi del titolo IV delle NTA R.U.E.; U14 artigianato laboratoriale solo se di tipo artistico anche con spazi espositivi ; U32 Residenza agricola; U35.1 Attività di prima lavorazione, conservazione, commercializzazione e degustazione dei prodotti; U37.1 agriturismo, fattorie didattiche e sociali; U41.2.a bed & breakfast. L'uso residenziale (U1, U32, U41.2) è subordinato alla verifica che il fabbricato non sia stato declassato a servizi agricoli per costruire nuova abitazione; in caso di declassamento a servizi l'uso abitativo è ammesso solo con intervento di risanamento conservativo.
003_019_20	20	899	Ripristino tipologico anche con ampliamento ai sensi del titolo IV delle NTA R.U.E ed eventuale	Deposito e ricoveri attrezzi se con tale destinazione alla data di approvazione del POC; U1 abitazione civile ai sensi del titolo IV delle NTA R.U.E.; U14 artigianato laboratoriale solo se di tipo artistico anche con spazi espositivi ; U32 Residenza agricola;

			ricostruzione in area diversa da quella di sedime ai sensi dell'art. A.9 C5 punto 2; manutenzione ordinaria; manutenzione straordinaria; risanamento conservativo di tipo B.	U35.1 Attività di prima lavorazione, conservazione, commercializzazione e degustazione dei prodotti; U37.1 agriturismo, fattorie didattiche e sociali; U41.2.a bed & breakfast. L'uso residenziale (U1, U32, U41.2) è subordinato alla verifica che il fabbricato non sia stato declassato a servizi agricoli per costruire nuova abitazione; in caso di declassamento a servizi l'uso abitativo è ammesso solo con intervento di risanamento conservativo.
		900	Ristrutturazione edilizia con demolizione e fedele ricostruzione in sagoma; ripristino tipologico senza ampliamento, a parità di SUL e volume; manutenzione ordinaria; manutenzione straordinaria; risanamento conservativo di tipo B.	U1 Abitazione civile ai sensi del titolo IV delle NTA R.U.E.
003_029_13	34	901	Ripristino tipologico anche con ampliamento ai sensi del titolo IV delle NTA R.U.E ed eventuale ricostruzione in area diversa da quella di sedime ai sensi dell'art. A.9 C5 punto 2; manutenzione ordinaria; manutenzione straordinaria; risanamento conservativo di tipo B.	Deposito e ricoveri attrezzi se con tale destinazione alla data di approvazione del POC; U1 abitazione civile ai sensi del titolo IV delle NTA R.U.E.; U14 artigianato laboratoriale solo se di tipo artistico anche con spazi espositivi ; U32 Residenza agricola; U35.1 Attività di prima lavorazione, conservazione, commercializzazione e degustazione dei prodotti; U37.1 agriturismo, fattorie didattiche e sociali; U41.2.a bed & breakfast. L'uso residenziale (U1, U32, U41.2) è subordinato alla verifica che il fabbricato non sia stato declassato a servizi agricoli per costruire nuova abitazione; in caso di declassamento a servizi l'uso abitativo è ammesso solo con intervento di risanamento conservativo.
003_029_15	36	902	Ripristino tipologico anche con ampliamento ai sensi del titolo IV delle NTA R.U.E ed eventuale ricostruzione in area diversa da quella di sedime ai sensi dell'art. A.9 C5 punto 2; manutenzione ordinaria; manutenzione straordinaria; risanamento conservativo di tipo B.	Deposito e ricoveri attrezzi se con tale destinazione alla data di approvazione del POC; U1 abitazione civile ai sensi del titolo IV delle NTA R.U.E.; U14 artigianato laboratoriale solo se di tipo artistico anche con spazi espositivi ; U32 Residenza agricola; U35.1 Attività di prima lavorazione, conservazione, commercializzazione e degustazione dei prodotti; U37.1 agriturismo, fattorie didattiche e sociali; U41.2.a bed & breakfast. L'uso residenziale (U1, U32, U41.2) è subordinato alla verifica che il fabbricato non sia stato declassato a servizi agricoli per costruire nuova abitazione; in caso di declassamento a servizi l'uso abitativo è ammesso solo con intervento di risanamento conservativo.

003_029_17	38	903	Ripristino tipologico anche con ampliamento ai sensi del titolo IV delle NTA R.U.Eed eventuale ricostruzione in area diversa da quella di sedime ai sensi dell'art. A.9 C5 punto 2; manutenzione ordinaria; manutenzione straordinaria; risanamento conservativo di tipo B.	Deposito e ricoveri attrezzi se con tale destinazione alla data di approvazione del POC; U1 abitazione civile ai sensi del titolo IV delle NTA R.U.E.; U14 artigianato laboratoriale solo se di tipo artistico anche con spazi espositivi ; U32 Residenza agricola; U35.1 Attività di prima lavorazione, conservazione, commercializzazione e degustazione dei prodotti; U37.1 agriturismo, fattorie didattiche e sociali; U41.2.a bed & breakfast. L'uso residenziale (U1, U32, U41.2) è subordinato alla verifica che il fabbricato non sia stato declassato a servizi agricoli per costruire nuova abitazione; in caso di declassamento a servizi l'uso abitativo è ammesso solo con intervento di risanamento conservativo.
003_019_19	19	905	Ripristino tipologico anche con ampliamento ai sensi del titolo IV delle NTA R.U.Eed eventuale ricostruzione in area diversa da quella di sedime ai sensi dell'art. A.9 C5 punto 2; manutenzione ordinaria; manutenzione straordinaria; risanamento conservativo di tipo B.	Deposito e ricoveri attrezzi se con tale destinazione alla data di approvazione del POC; U1 abitazione civile ai sensi del titolo IV delle NTA R.U.E.; U14 artigianato laboratoriale solo se di tipo artistico anche con spazi espositivi ; U32 Residenza agricola; U35.1 Attività di prima lavorazione, conservazione, commercializzazione e degustazione dei prodotti; U37.1 agriturismo, fattorie didattiche e sociali; U41.2.a bed & breakfast. L'uso residenziale (U1, U32, U41.2) è subordinato alla verifica che il fabbricato non sia stato declassato a servizi agricoli per costruire nuova abitazione; in caso di declassamento a servizi l'uso abitativo è ammesso solo con intervento di risanamento conservativo.
003_029_21	42	906	Ripristino tipologico anche con ampliamento ai sensi del titolo IV delle NTA R.U.E. ed eventuale ricostruzione in area diversa da quella di sedime ai sensi dell'art. A.9 C5 punto 2; manutenzione ordinaria; manutenzione straordinaria; risanamento conservativo di tipo B.	Deposito e ricoveri attrezzi se con tale destinazione alla data di approvazione del POC; U1 abitazione civile ai sensi del titolo IV delle NTA R.U.E.; U14 artigianato laboratoriale solo se di tipo artistico anche con spazi espositivi ; U32 Residenza agricola; U35.1 Attività di prima lavorazione, conservazione, commercializzazione e degustazione dei prodotti; U37.1 agriturismo, fattorie didattiche e sociali; U41.2.a bed & breakfast. L'uso residenziale (U1, U32, U41.2) è subordinato alla verifica che il fabbricato non sia stato declassato a servizi agricoli per costruire nuova abitazione; in caso di declassamento a servizi l'uso abitativo è ammesso solo con intervento di risanamento conservativo.
003_032_01	57	907	Ripristino tipologico anche con ampliamento ai sensi del titolo IV delle NTA R.U.E.ed eventuale ricostruzione in area	Deposito e ricoveri attrezzi se con tale destinazione alla data di approvazione del POC; U1 abitazione civile ai sensi del titolo IV delle NTA R.U.E.; U14 artigianato laboratoriale solo se di tipo artistico anche con spazi espositivi ; U32 Residenza agricola;

			diversa da quella di sedime ai sensi dell'art. A.9 C5 punto 2; manutenzione ordinaria; manutenzione straordinaria; risanamento conservativo di tipo B.	U35.1 Attività di prima lavorazione, conservazione, commercializzazione e degustazione dei prodotti; U37.1 agriturismo, fattorie didattiche e sociali; U41.2.a bed & breakfast. L'uso residenziale (U1, U32, U41.2) è subordinato alla verifica che il fabbricato non sia stato declassato a servizi agricoli per costruire nuova abitazione; in caso di declassamento a servizi l'uso abitativo è ammesso solo con intervento di risanamento conservativo.
003_032_04	60	908	Ripristino tipologico anche con ampliamento ai sensi del titolo IV delle NTA R.U.E. ed eventuale ricostruzione in area diversa da quella di sedime ai sensi dell'art. A.9 C5 punto 2; manutenzione ordinaria; manutenzione straordinaria; risanamento conservativo di tipo B; ampliamento tipologico.	Deposito e ricoveri attrezzi se con tale destinazione alla data di approvazione del POC; U1 abitazione civile ai sensi del titolo IV delle NTA R.U.E.; U14 artigianato laboratoriale solo se di tipo artistico anche con spazi espositivi ; U32 Residenza agricola; U35.1 Attività di prima lavorazione, conservazione, commercializzazione e degustazione dei prodotti; U37.1 agriturismo, fattorie didattiche e sociali; U41.2.a bed & breakfast. L'uso residenziale (U1, U32, U41.2) è subordinato alla verifica che il fabbricato non sia stato declassato a servizi agricoli per costruire nuova abitazione; in caso di declassamento a servizi l'uso abitativo è ammesso solo con intervento di risanamento conservativo.
003_032_06	62	909	Ripristino tipologico anche con ampliamento ai sensi del titolo IV delle NTA R.U.E ed eventuale ricostruzione in area diversa da quella di sedime ai sensi dell'art. A.9 C5 punto 2; manutenzione ordinaria; manutenzione straordinaria; risanamento conservativo di tipo B; ristrutturazione edilizia (demolizione e fedele ricostruzione in sagoma); ampliamento tipologico.	Deposito e ricoveri attrezzi se con tale destinazione alla data di approvazione del POC; U1 abitazione civile ai sensi del titolo IV delle NTA R.U.E.; U14 artigianato laboratoriale solo se di tipo artistico anche con spazi espositivi ; U32 Residenza agricola; U35.1 Attività di prima lavorazione, conservazione, commercializzazione e degustazione dei prodotti; U37.1 agriturismo, fattorie didattiche e sociali; U41.2.a bed & breakfast. L'uso residenziale (U1, U32, U41.2) è subordinato alla verifica che il fabbricato non sia stato declassato a servizi agricoli per costruire nuova abitazione; in caso di declassamento a servizi l'uso abitativo è ammesso solo con intervento di risanamento conservativo.
003_032_07	63	910	Ripristino tipologico anche con ampliamento ai sensi del titolo IV delle NTA R.U.E.ed eventuale ricostruzione in area diversa da quella di sedime ai sensi dell'art. A.9 C5 punto 2; manutenzione	Deposito e ricoveri attrezzi se con tale destinazione alla data di approvazione del POC; U1 abitazione civile ai sensi del titolo IV delle NTA R.U.E.; U14 artigianato laboratoriale solo se di tipo artistico anche con spazi espositivi ; U32 Residenza agricola; U35.1 Attività di prima lavorazione, conservazione, commercializzazione e degustazione dei prodotti; U37.1 agriturismo, fattorie didattiche e sociali; U41.2.a bed &

			ordinaria; manutenzione straordinaria; risanamento conservativo di tipo B.	breakfast. L'uso residenziale (U1, U32, U41.2) è subordinato alla verifica che il fabbricato non sia stato declassato a servizi agricoli per costruire nuova abitazione; in caso di declassamento a servizi l'uso abitativo è ammesso solo con intervento di risanamento conservativo.
003_032_10	66	911	Ripristino tipologico anche con ampliamento ai sensi del titolo IV delle NTA R.U.E.ed eventuale ricostruzione in area diversa da quella di sedime ai sensi dell'art. A.9 C5 punto 2; manutenzione ordinaria; manutenzione straordinaria; risanamento conservativo di tipo B; ampliamento tipologico.	Deposito e ricoveri attrezzi se con tale destinazione alla data di approvazione del POC; U1 abitazione civile ai sensi del titolo IV delle NTA R.U.E.; U14 artigianato laboratoriale solo se di tipo artistico anche con spazi espositivi ; U32 Residenza agricola; U35.1 Attività di prima lavorazione, conservazione, commercializzazione e degustazione dei prodotti; U37.1 agriturismo, fattorie didattiche e sociali; U41.2.a bed & breakfast. L'uso residenziale (U1, U32, U41.2) è subordinato alla verifica che il fabbricato non sia stato declassato a servizi agricoli per costruire nuova abitazione; in caso di declassamento a servizi l'uso abitativo è ammesso solo con intervento di risanamento conservativo.
003_048_03	88	912	Ripristino tipologico anche con ampliamento ai sensi del titolo IV delle NTA R.U.E. ed eventuale ricostruzione in area diversa da quella di sedime ai sensi dell'art. A.9 C5 punto 2; manutenzione ordinaria; manutenzione straordinaria; risanamento conservativo di tipo B; ristrutturazione edilizia (demolizione e fedele ricostruzione in sagoma); ampliamento tipologico.	Deposito e ricoveri attrezzi se con tale destinazione alla data di approvazione del POC; U1 abitazione civile ai sensi del titolo IV delle NTA R.U.E.; U14 artigianato laboratoriale solo se di tipo artistico anche con spazi espositivi ; U32 Residenza agricola; U35.1 Attività di prima lavorazione, conservazione, commercializzazione e degustazione dei prodotti; U37.1 agriturismo, fattorie didattiche e sociali; U41.2.a bed & breakfast. L'uso residenziale (U1, U32, U41.2) è subordinato alla verifica che il fabbricato non sia stato declassato a servizi agricoli per costruire nuova abitazione; in caso di declassamento a servizi l'uso abitativo è ammesso solo con intervento di risanamento conservativo.
003_048_12	97	913	Ripristino tipologico anche con ampliamento ai sensi del titolo IV delle NTA R.U.E.ed eventuale ricostruzione in area diversa da quella di sedime ai sensi dell'art. A.9 C5 punto 2; manutenzione ordinaria; manutenzione straordinaria;	Deposito e ricoveri attrezzi se con tale destinazione alla data di approvazione del POC; U1 abitazione civile ai sensi del titolo IV delle NTA R.U.E.; U14 artigianato laboratoriale solo se di tipo artistico anche con spazi espositivi ; U32 Residenza agricola; U35.1 Attività di prima lavorazione, conservazione, commercializzazione e degustazione dei prodotti; U37.1 agriturismo, fattorie didattiche e sociali; U41.2.a bed & breakfast. L'uso residenziale (U1, U32, U41.2) è subordinato alla verifica che il fabbricato non sia stato declassato a servizi agricoli per costruire nuova abitazione; in caso di

			risanamento conservativo di tipo B.	declassamento a servizi l'uso abitativo è ammesso solo con intervento di risanamento conservativo.
003_048_15	100	914	Ripristino tipologico anche con ampliamento ai sensi del titolo IV delle NTA R.U.E. ed eventuale ricostruzione in area diversa da quella di sedime ai sensi dell'art. A.9 C5 punto 2; manutenzione ordinaria; manutenzione straordinaria; risanamento conservativo di tipo B.	Deposito e ricoveri attrezzi se con tale destinazione alla data di approvazione del POC; U1 abitazione civile ai sensi del titolo IV delle NTA R.U.E.; U14 artigianato laboratoriale solo se di tipo artistico anche con spazi espositivi ; U32 Residenza agricola; U35.1 Attività di prima lavorazione, conservazione, commercializzazione e degustazione dei prodotti; U37.1 agriturismo, fattorie didattiche e sociali; U41.2.a bed & breakfast. L'uso residenziale (U1, U32, U41.2) è subordinato alla verifica che il fabbricato non sia stato declassato a servizi agricoli per costruire nuova abitazione; in caso di declassamento a servizi l'uso abitativo è ammesso solo con intervento di risanamento conservativo.
003_048_24	109	915	Ripristino tipologico anche con ampliamento ai sensi del titolo IV delle NTA R.U.E.ed eventuale ricostruzione in area diversa da quella di sedime ai sensi dell'art. A.9 C5 punto 2; manutenzione ordinaria; manutenzione straordinaria; risanamento conservativo di tipo B.	Deposito e ricoveri attrezzi se con tale destinazione alla data di approvazione del POC; U1 abitazione civile ai sensi del titolo IV delle NTA R.U.E.; U14 artigianato laboratoriale solo se di tipo artistico anche con spazi espositivi ; U32 Residenza agricola; U35.1 Attività di prima lavorazione, conservazione, commercializzazione e degustazione dei prodotti; U37.1 agriturismo, fattorie didattiche e sociali; U41.2.a bed & breakfast. L'uso residenziale (U1, U32, U41.2) è subordinato alla verifica che il fabbricato non sia stato declassato a servizi agricoli per costruire nuova abitazione; in caso di declassamento a servizi l'uso abitativo è ammesso solo con intervento di risanamento conservativo.
003_054_07	122	916	Manutenzione ordinaria; manutenzione straordinaria; risanamento conservativo di tipo B; demolizione e ricostruzione con tipologia annesso agricolo; nel caso in cui si dimostri che l'edificio non è stato declassato a servizi per ottenere nuova abitazione è ammessa anche la seguente categoria d'intervento: ripristino tipologico anche con ampliamento ai sensi del titolo IV delle NTA R.U.E. ed eventuale	Deposito e ricoveri attrezzi se con tale destinazione alla data di approvazione del POC; U1 abitazione civile ai sensi del titolo IV delle NTA R.U.E.; U14 artigianato laboratoriale solo se di tipo artistico anche con spazi espositivi ; U32 Residenza agricola; U35.1 Attività di prima lavorazione, conservazione, commercializzazione e degustazione dei prodotti; U37.1 agriturismo, fattorie didattiche e sociali; U41.2.a bed & breakfast. L'uso residenziale (U1, U32, U41.2) è subordinato alla verifica che il fabbricato non sia stato declassato a servizi agricoli per costruire nuova abitazione; in caso di declassamento a servizi l'uso abitativo è ammesso solo con intervento di risanamento conservativo.

			ricostruzione in area diversa da quella di sedime ai sensi dell'art. A.9 C5 punto 2.	
003_055_09	149	917	Ripristino tipologico anche con ampliamento ai sensi del titolo IV delle NTA R.U.E. ed eventuale ricostruzione in area diversa da quella di sedime ai sensi dell'art. A.9 C5 punto 2; manutenzione ordinaria; manutenzione straordinaria; risanamento conservativo di tipo B.	Deposito e ricoveri attrezzi se con tale destinazione alla data di approvazione del POC; U1 abitazione civile ai sensi del titolo IV delle NTA R.U.E.; U14 artigianato laboratoriale solo se di tipo artistico anche con spazi espositivi ; U32 Residenza agricola; U35.1 Attività di prima lavorazione, conservazione, commercializzazione e degustazione dei prodotti; U37.1 agriturismo, fattorie didattiche e sociali; U41.2.a bed & breakfast. L'uso residenziale (U1, U32, U41.2) è subordinato alla verifica che il fabbricato non sia stato declassato a servizi agricoli per costruire nuova abitazione; in caso di declassamento a servizi l'uso abitativo è ammesso solo con intervento di risanamento conservativo.
003_056_14	177	918	Ripristino tipologico anche con ampliamento ai sensi del titolo IV delle NTA R.U.E.ed eventuale ricostruzione in area diversa da quella di sedime ai sensi dell'art. A.9 C5 punto 2; manutenzione ordinaria; manutenzione straordinaria; risanamento conservativo di tipo B; ristrutturazione edilizia (demolizione e fedele ricostruzione in sagoma).	Deposito e ricoveri attrezzi se con tale destinazione alla data di approvazione del POC; U1 abitazione civile ai sensi del titolo IV delle NTA R.U.E.; U14 artigianato laboratoriale solo se di tipo artistico anche con spazi espositivi ; U32 Residenza agricola; U35.1 Attività di prima lavorazione, conservazione, commercializzazione e degustazione dei prodotti; U37.1 agriturismo, fattorie didattiche e sociali; U41.2.a bed & breakfast. L'uso residenziale (U1, U32, U41.2) è subordinato alla verifica che il fabbricato non sia stato declassato a servizi agricoli per costruire nuova abitazione; in caso di declassamento a servizi l'uso abitativo è ammesso solo con intervento di risanamento conservativo.
003_059_13	195	919	Ripristino tipologico anche con ampliamento ai sensi del titolo IV delle NTA R.U.E.ed eventuale ricostruzione in area diversa da quella di sedime ai sensi dell'art. A.9 C5 punto 2; manutenzione ordinaria; manutenzione straordinaria; risanamento conservativo di tipo B; ristrutturazione edilizia (demolizione e fedele ricostruzione in	Deposito e ricoveri attrezzi se con tale destinazione alla data di approvazione del POC; U1 abitazione civile ai sensi del titolo IV delle NTA R.U.E.; U14 artigianato laboratoriale solo se di tipo artistico anche con spazi espositivi ; U32 Residenza agricola; U35.1 Attività di prima lavorazione, conservazione, commercializzazione e degustazione dei prodotti; U37.1 agriturismo, fattorie didattiche e sociali; U41.2.a bed & breakfast. L'uso residenziale (U1, U32, U41.2) è subordinato alla verifica che il fabbricato non sia stato declassato a servizi agricoli per costruire nuova abitazione; in caso di declassamento a servizi l'uso abitativo è ammesso solo con intervento di risanamento conservativo.

			sagoma); ampliamento tipologico.	
003_069_07	203	920	Ripristino tipologico anche con ampliamento ai sensi del titolo IV delle NTA R.U.E.ed eventuale ricostruzione in area diversa da quella di sedime ai sensi dell'art. A.9 C5 punto 2; manutenzione ordinaria; manutenzione straordinaria; risanamento conservativo di tipo B; ristrutturazione edilizia (demolizione e fedele ricostruzione in sagoma); ampliamento tipologico.	Deposito e ricoveri attrezzi se con tale destinazione alla data di approvazione del POC; U1 abitazione civile ai sensi del titolo IV delle NTA R.U.E.; U14 artigianato laboratoriale solo se di tipo artistico anche con spazi espositivi ; U32 Residenza agricola; U35.1 Attività di prima lavorazione, conservazione, commercializzazione e degustazione dei prodotti; U37.1 agriturismo, fattorie didattiche e sociali; U41.2.a bed & breakfast. L'uso residenziale (U1, U32, U41.2) è subordinato alla verifica che il fabbricato non sia stato declassato a servizi agricoli per costruire nuova abitazione; in caso di declassamento a servizi l'uso abitativo è ammesso solo con intervento di risanamento conservativo.
003_069_11	207	921	Ripristino tipologico anche con ampliamento ai sensi del titolo IV delle NTA R.U.E.ed eventuale ricostruzione in area diversa da quella di sedime ai sensi dell'art. A.9 C5 punto 2; manutenzione ordinaria; manutenzione straordinaria; risanamento conservativo di tipo B.	Deposito e ricoveri attrezzi se con tale destinazione alla data di approvazione del POC; U1 abitazione civile ai sensi del titolo IV delle NTA R.U.E.; U14 artigianato laboratoriale solo se di tipo artistico anche con spazi espositivi ; U32 Residenza agricola; U35.1 Attività di prima lavorazione, conservazione, commercializzazione e degustazione dei prodotti; U37.1 agriturismo, fattorie didattiche e sociali; U41.2.a bed & breakfast. L'uso residenziale (U1, U32, U41.2) è subordinato alla verifica che il fabbricato non sia stato declassato a servizi agricoli per costruire nuova abitazione; in caso di declassamento a servizi l'uso abitativo è ammesso solo con intervento di risanamento conservativo.
003_069_12	208	922	Ripristino tipologico anche con ampliamento ai sensi del titolo IV delle NTA R.U.E.ed eventuale ricostruzione in area diversa da quella di sedime ai sensi dell'art. A.9 C5 punto 2; manutenzione ordinaria; manutenzione straordinaria; risanamento conservativo di tipo B; ristrutturazione edilizia (demolizione e fedele ricostruzione in	Deposito e ricoveri attrezzi se con tale destinazione alla data di approvazione del POC; U1 abitazione civile ai sensi del titolo IV delle NTA R.U.E.; U14 artigianato laboratoriale solo se di tipo artistico anche con spazi espositivi ; U32 Residenza agricola; U35.1 Attività di prima lavorazione, conservazione, commercializzazione e degustazione dei prodotti; U37.1 agriturismo, fattorie didattiche e sociali; U41.2.a bed & breakfast. L'uso residenziale (U1, U32, U41.2) è subordinato alla verifica che il fabbricato non sia stato declassato a servizi agricoli per costruire nuova abitazione; in caso di declassamento a servizi l'uso abitativo è ammesso solo con intervento di risanamento conservativo.

			sagoma con recupero degli elementi di pregio).	
003_069_14	210	923	Ripristino tipologico anche con ampliamento ai sensi del titolo IV delle NTA R.U.E ed eventuale ricostruzione in area diversa da quella di sedime ai sensi dell'art. A.9 C5 punto 2; manutenzione ordinaria; manutenzione straordinaria; risanamento conservativo di tipo B.	Deposito e ricoveri attrezzi se con tale destinazione alla data di approvazione del POC; U1 abitazione civile ai sensi del titolo IV delle NTA R.U.E.; U14 artigianato laboratoriale solo se di tipo artistico anche con spazi espositivi ; U32 Residenza agricola; U35.1 Attività di prima lavorazione, conservazione, commercializzazione e degustazione dei prodotti; U37.1 agriturismo, fattorie didattiche e sociali; U41.2.a bed & breakfast. L'uso residenziale (U1, U32, U41.2) è subordinato alla verifica che il fabbricato non sia stato declassato a servizi agricoli per costruire nuova abitazione; in caso di declassamento a servizi l'uso abitativo è ammesso solo con intervento di risanamento conservativo.
003_069_15	211	924	Ripristino tipologico anche con ampliamento ai sensi del titolo IV delle NTA R.U.E. ed eventuale ricostruzione in area diversa da quella di sedime ai sensi dell'art. A.9 C5 punto 2; manutenzione ordinaria; manutenzione straordinaria; risanamento conservativo di tipo B; ristrutturazione edilizia (demolizione e fedele ricostruzione in sagoma).	Deposito e ricoveri attrezzi se con tale destinazione alla data di approvazione del POC; U1 abitazione civile ai sensi del titolo IV delle NTA R.U.E.; U14 artigianato laboratoriale solo se di tipo artistico anche con spazi espositivi ; U32 Residenza agricola; U35.1 Attività di prima lavorazione, conservazione, commercializzazione e degustazione dei prodotti; U37.1 agriturismo, fattorie didattiche e sociali; U41.2.a bed & breakfast. L'uso residenziale (U1, U32, U41.2) è subordinato alla verifica che il fabbricato non sia stato declassato a servizi agricoli per costruire nuova abitazione; in caso di declassamento a servizi l'uso abitativo è ammesso solo con intervento di risanamento conservativo.
003_069_32	227	925	Ripristino tipologico anche con demolizione ai sensi delle Norme di carattere morfologico per gli interventi nel territorio rurale di cui al titolo IV delle NTA R.U.E.; ristrutturazione edilizia; manutenzione ordinaria; manutenzione straordinaria; risanamento conservativo di tipo B.	U14 artigianato laboratoriale solo se di tipo artistico anche con spazi espositivi; U33.1 Attività di coltivazione agricola, floricola e relativi edifici di servizio a basso impatto ambientale; U35.1A Attività di prima lavorazione, conservazione, commercializzazione e degustazione dei prodotti;
003_069_33	228	926	Ripristino tipologico anche con ampliamento ai sensi	Deposito e ricoveri attrezzi se con tale destinazione alla data di approvazione del POC; U1 abitazione civile ai sensi del titolo IV

			del titolo IV delle NTA R.U.E.ed eventuale ricostruzione in area diversa da quella di sedime ai sensi dell'art. A.9 C5 punto 2; manutenzione ordinaria; manutenzione straordinaria; risanamento conservativo di tipo B; ristrutturazione edilizia (demolizione e ricostruzione in sagoma).	delle NTA R.U.E.; U14 artigianato laboratoriale solo se di tipo artistico anche con spazi espositivi ; U32 Residenza agricola; U35.1 Attività di prima lavorazione, conservazione, commercializzazione e degustazione dei prodotti; U37.1 agriturismo, fattorie didattiche e sociali; U41.2.a bed & breakfast. L'uso residenziale (U1, U32, U41.2) è subordinato alla verifica che il fabbricato non sia stato declassato a servizi agricoli per costruire nuova abitazione; in caso di declassamento a servizi l'uso abitativo è ammesso solo con intervento di risanamento conservativo.
003_069_39	234	927	Ripristino tipologico anche con ampliamento ai sensi del titolo IV delle NTA R.U.E.ed eventuale ricostruzione in area diversa da quella di sedime ai sensi dell'art. A.9 C5 punto 2; manutenzione ordinaria; manutenzione straordinaria; risanamento conservativo di tipo B; ristrutturazione edilizia (demolizione e ricostruzione in sagoma).	Deposito e ricoveri attrezzi se con tale destinazione alla data di approvazione del POC; U1 abitazione civile ai sensi del titolo IV delle NTA R.U.E.; U14 artigianato laboratoriale solo se di tipo artistico anche con spazi espositivi ; U32 Residenza agricola; U35.1 Attività di prima lavorazione, conservazione, commercializzazione e degustazione dei prodotti; U37.1 agriturismo, fattorie didattiche e sociali; U41.2.a bed & breakfast. L'uso residenziale (U1, U32, U41.2) è subordinato alla verifica che il fabbricato non sia stato declassato a servizi agricoli per costruire nuova abitazione; in caso di declassamento a servizi l'uso abitativo è ammesso solo con intervento di risanamento conservativo.
003_082_14	271	928	Ripristino tipologico anche con ampliamento ai sensi del titolo IV delle NTA R.U.E. ed eventuale ricostruzione in area diversa da quella di sedime ai sensi dell'art. A.9 C5 punto 2; manutenzione ordinaria; manutenzione straordinaria; risanamento conservativo di tipo B.	Deposito e ricoveri attrezzi se con tale destinazione alla data di approvazione del POC; U1 abitazione civile ai sensi del titolo IV delle NTA R.U.E.; U14 artigianato laboratoriale solo se di tipo artistico anche con spazi espositivi ; U32 Residenza agricola; U35.1 Attività di prima lavorazione, conservazione, commercializzazione e degustazione dei prodotti; U37.1 agriturismo, fattorie didattiche e sociali; U41.2.a bed & breakfast. L'uso residenziale (U1, U32, U41.2) è subordinato alla verifica che il fabbricato non sia stato declassato a servizi agricoli per costruire nuova abitazione; in caso di declassamento a servizi l'uso abitativo è ammesso solo con intervento di risanamento conservativo.
003_082_17	274	929	Manutenzione ordinaria; manutenzione straordinaria; risanamento conservativo di tipo B; ristrutturazione edilizia	U33.2: deposito e ricovero attrezzi. L'uso residenziale è subordinato alla verifica che il fabbricato non sia stato declassato a servizi agricoli per costruire nuova abitazione; in caso di declassamento a servizi l'uso abitativo è ammesso solo con intervento di risanamento conservativo.

			di tipo A a parità di SUL autorizzata; ripristino tipologico a parità di SUL e volume.	
003_082_18	275	930	Ripristino tipologico anche con ampliamento ai sensi del titolo IV delle NTA R.U.E.ed eventuale ricostruzione in area diversa da quella di sedime ai sensi dell'art. A.9 C5 punto 2; manutenzione ordinaria; manutenzione straordinaria; risanamento conservativo di tipo B.	Deposito e ricoveri attrezzi se con tale destinazione alla data di approvazione del POC; U1 abitazione civile ai sensi del titolo IV delle NTA R.U.E.; U14 artigianato laboratoriale solo se di tipo artistico anche con spazi espositivi ; U32 Residenza agricola; U35.1 Attività di prima lavorazione, conservazione, commercializzazione e degustazione dei prodotti; U37.1 agriturismo, fattorie didattiche e sociali; U41.2.a bed & breakfast. L'uso residenziale (U1, U32, U41.2) è subordinato alla verifica che il fabbricato non sia stato declassato a servizi agricoli per costruire nuova abitazione; in caso di declassamento a servizi l'uso abitativo è ammesso solo con intervento di risanamento conservativo.
003_082_19	276	931	Ripristino tipologico anche con ampliamento ai sensi del titolo IV delle NTA R.U.E.ed eventuale ricostruzione in area diversa da quella di sedime ai sensi dell'art. A.9 C5 punto 2; manutenzione ordinaria; manutenzione straordinaria; risanamento conservativo di tipo B.	Deposito e ricoveri attrezzi se con tale destinazione alla data di approvazione del POC; U1 abitazione civile ai sensi del titolo IV delle NTA R.U.E.; U14 artigianato laboratoriale solo se di tipo artistico anche con spazi espositivi ; U32 Residenza agricola; U35.1 Attività di prima lavorazione, conservazione, commercializzazione e degustazione dei prodotti; U37.1 agriturismo, fattorie didattiche e sociali; U41.2.a bed & breakfast. L'uso residenziale (U1, U32, U41.2) è subordinato alla verifica che il fabbricato non sia stato declassato a servizi agricoli per costruire nuova abitazione; in caso di declassamento a servizi l'uso abitativo è ammesso solo con intervento di risanamento conservativo. Per il corpo a servizio gli usi ammessi sono i seguenti: U14 artigianato laboratoriale solo se di tipo artistico anche con spazi espositivi; U33.1 Attività di coltivazione agricola, floricola e relativi edifici di servizio a basso impatto ambientale; U35.1A Attività di prima lavorazione, conservazione, commercializzazione e degustazione dei prodotti; U.351B Cantine olivicole e vitivinicole solo con DR e RT, ad esclusione della realizzazione dell'alloggio; U37.1 agriturismo, fattorie didattiche e sociali.
003_082_22	279	932	Ripristino tipologico anche con ampliamento ai sensi del titolo IV delle NTA R.U.E.ed eventuale ricostruzione in area diversa da quella di sedime ai sensi	Deposito e ricoveri attrezzi se con tale destinazione alla data di approvazione del POC; U1 abitazione civile ai sensi del titolo IV delle NTA R.U.E.; U14 artigianato laboratoriale solo se di tipo artistico anche con spazi espositivi ; U32 Residenza agricola; U35.1 Attività di prima lavorazione, conservazione, commercializzazione e

			dell'art. A.9 C5 punto 2; manutenzione ordinaria; manutenzione straordinaria; risanamento conservativo di tipo B; ristrutturazione edilizia (demolizione e fedele ricostruzione in sagoma).	degustazione dei prodotti; U37.1 agriturismo, fattorie didattiche e sociali; U41.2.a bed & breakfast. L'uso residenziale (U1, U32, U41.2) è subordinato alla verifica che il fabbricato non sia stato declassato a servizi agricoli per costruire nuova abitazione; in caso di declassamento a servizi l'uso abitativo è ammesso solo con intervento di risanamento conservativo.
003_082_23	280	933	Ripristino tipologico anche con ampliamento ai sensi del titolo IV delle NTA R.U.E.ed eventuale ricostruzione in area diversa da quella di sedime ai sensi dell'art. A.9 C5 punto 2; manutenzione ordinaria; manutenzione straordinaria; risanamento conservativo di tipo B; ristrutturazione edilizia (demolizione e fedele ricostruzione in sagoma).	Deposito e ricoveri attrezzi se con tale destinazione alla data di approvazione del POC; U1 abitazione civile ai sensi del titolo IV delle NTA R.U.E.; U14 artigianato laboratoriale solo se di tipo artistico anche con spazi espositivi ; U32 Residenza agricola; U35.1 Attività di prima lavorazione, conservazione, commercializzazione e degustazione dei prodotti; U37.1 agriturismo, fattorie didattiche e sociali; U41.2.a bed & breakfast. L'uso residenziale (U1, U32, U41.2) è subordinato alla verifica che il fabbricato non sia stato declassato a servizi agricoli per costruire nuova abitazione; in caso di declassamento a servizi l'uso abitativo è ammesso solo con intervento di risanamento conservativo.
003_082_24	281	934	Ripristino tipologico anche con ampliamento ai sensi del titolo IV delle NTA R.U.E. ed eventuale ricostruzione in area diversa da quella di sedime ai sensi dell'art. A.9 C5 punto 2; manutenzione ordinaria; manutenzione straordinaria; risanamento conservativo di tipo B; ristrutturazione edilizia (demolizione e fedele ricostruzione in sagoma).	Deposito e ricoveri attrezzi se con tale destinazione alla data di approvazione del POC; U1 abitazione civile ai sensi del titolo IV delle NTA R.U.E.; U14 artigianato laboratoriale solo se di tipo artistico anche con spazi espositivi ; U32 Residenza agricola; U35.1 Attività di prima lavorazione, conservazione, commercializzazione e degustazione dei prodotti; U37.1 agriturismo, fattorie didattiche e sociali; U41.2.a bed & breakfast. L'uso residenziale (U1, U32, U41.2) è subordinato alla verifica che il fabbricato non sia stato declassato a servizi agricoli per costruire nuova abitazione; in caso di declassamento a servizi l'uso abitativo è ammesso solo con intervento di risanamento conservativo.
003_083_01	284	935	Ripristino tipologico anche con ampliamento ai sensi del titolo IV delle NTA R.U.E.ed eventuale ricostruzione in area diversa da quella di sedime ai sensi dell'art. A.9 C5 punto 2; manutenzione	Deposito e ricoveri attrezzi se con tale destinazione alla data di approvazione del POC; U1 abitazione civile ai sensi del titolo IV delle NTA R.U.E.; U14 artigianato laboratoriale solo se di tipo artistico anche con spazi espositivi ; U32 Residenza agricola; U35.1 Attività di prima lavorazione, conservazione, commercializzazione e degustazione dei prodotti; U37.1 agriturismo, fattorie didattiche e sociali; U41.2.a bed &

			ordinaria; manutenzione straordinaria; risanamento conservativo di tipo B; ristrutturazione edilizia (demolizione e fedele ricostruzione in sagoma).	breakfast. L'uso residenziale (U1, U32, U41.2) è subordinato alla verifica che il fabbricato non sia stato declassato a servizi agricoli per costruire nuova abitazione; in caso di declassamento a servizi l'uso abitativo è ammesso solo con intervento di risanamento conservativo.
003_083_02	285	936	Ripristino tipologico anche con ampliamento ai sensi del titolo IV delle NTA R.U.E.ed eventuale ricostruzione in area diversa da quella di sedime ai sensi dell'art. A.9 C5 punto 2; manutenzione ordinaria; manutenzione straordinaria; risanamento conservativo di tipo B; ristrutturazione edilizia (demolizione e fedele ricostruzione in sagoma).	Deposito e ricoveri attrezzi se con tale destinazione alla data di approvazione del POC; U1 abitazione civile ai sensi del titolo IV delle NTA R.U.E.; U14 artigianato laboratoriale solo se di tipo artistico anche con spazi espositivi ; U32 Residenza agricola; U35.1 Attività di prima lavorazione, conservazione, commercializzazione e degustazione dei prodotti; U37.1 agriturismo, fattorie didattiche e sociali; U41.2.a bed & breakfast. L'uso residenziale (U1, U32, U41.2) è subordinato alla verifica che il fabbricato non sia stato declassato a servizi agricoli per costruire nuova abitazione; in caso di declassamento a servizi l'uso abitativo è ammesso solo con intervento di risanamento conservativo.
003_083_07	290	937	Manutenzione ordinaria; manutenzione straordinaria; risanamento conservativo di tipo B; ampliamento tipologico; ripristino tipologico anche con ampliamento ai sensi del Titolo IV delle NTA del R.U.E. ed eventuale ricostruzione in area diversa da quella di sedime ai sensi dell'art. A.9 C5 punto 2; ristrutturazione edilizia (demolizione e fedele ricostruzione in sagoma).	U14 artigianato laboratoriale solo se di tipo artistico anche con spazi espositivi; U35.1 Attività di prima lavorazione, conservazione, commercializzazione e degustazione dei prodotti, U37.1 agriturismo, fattorie didattiche e sociali; U10 pubblici esercizi (ristorante).
003_083_11	294	938	Ripristino tipologico anche con ampliamento ai sensi del titolo IV delle NTA R.U.E.ed eventuale ricostruzione in area diversa da quella di sedime ai sensi dell'art. A.9 C5 punto 2; manutenzione	Deposito e ricoveri attrezzi se con tale destinazione alla data di approvazione del POC; U1 abitazione civile ai sensi del titolo IV delle NTA R.U.E.; U14 artigianato laboratoriale solo se di tipo artistico anche con spazi espositivi ; U32 Residenza agricola; U35.1 Attività di prima lavorazione, conservazione, commercializzazione e degustazione dei prodotti; U37.1 agriturismo, fattorie didattiche e sociali; U41.2.a bed &

			ordinaria; manutenzione straordinaria; risanamento conservativo di tipo B; ristrutturazione edilizia (demolizione e fedele ricostruzione in sagoma); ampliamento tipologico.	breakfast. L'uso residenziale (U1, U32, U41.2) è subordinato alla verifica che il fabbricato non sia stato declassato a servizi agricoli per costruire nuova abitazione; in caso di declassamento a servizi l'uso abitativo è ammesso solo con intervento di risanamento conservativo.
003_083_23	306	939	Ripristino tipologico anche con ampliamento ai sensi del titolo IV delle NTA R.U.E.ed eventuale ricostruzione in area diversa da quella di sedime ai sensi dell'art. A.9 C5 punto 2; manutenzione ordinaria; manutenzione straordinaria; risanamento conservativo di tipo B con eliminazione della terrazza e ripristino della copertura del porticato.	Deposito e ricoveri attrezzi se con tale destinazione alla data di approvazione del POC; U1 abitazione civile ai sensi del titolo IV delle NTA R.U.E.; U14 artigianato laboratoriale solo se di tipo artistico anche con spazi espositivi ; U32 Residenza agricola; U35.1 Attività di prima lavorazione, conservazione, commercializzazione e degustazione dei prodotti; U37.1 agriturismo, fattorie didattiche e sociali; U41.2.a bed & breakfast. L'uso residenziale (U1, U32, U41.2) è subordinato alla verifica che il fabbricato non sia stato declassato a servizi agricoli per costruire nuova abitazione; in caso di declassamento a servizi l'uso abitativo è ammesso solo con intervento di risanamento conservativo.
003_083_26	309	940	Ampliamento tipologico; manutenzione ordinaria; manutenzione straordinaria; risanamento conservativo di tipo B, coerenti con il fabbricato di tipo padronale.	Deposito e ricoveri attrezzi se con tale destinazione alla data di approvazione del POC; U1 abitazione civile ai sensi del titolo IV delle NTA R.U.E.; U14 artigianato laboratoriale solo se di tipo artistico anche con spazi espositivi ; U32 Residenza agricola; U35.1 Attività di prima lavorazione, conservazione, commercializzazione e degustazione dei prodotti; U37.1 agriturismo, fattorie didattiche e sociali; U41.2.a bed & breakfast. L'uso residenziale (U1, U32, U41.2) è subordinato alla verifica che il fabbricato non sia stato declassato a servizi agricoli per costruire nuova abitazione; in caso di declassamento a servizi l'uso abitativo è ammesso solo con intervento di risanamento conservativo.
003_102_10	335	941	Ripristino tipologico anche con ampliamento ai sensi del titolo IV delle NTA R.U.E. ed eventuale ricostruzione in area diversa da quella di sedime ai sensi dell'art. A.9 C5 punto 2; manutenzione ordinaria; manutenzione	Deposito e ricoveri attrezzi se con tale destinazione alla data di approvazione del POC; U1 abitazione civile ai sensi del titolo IV delle NTA R.U.E.; U14 artigianato laboratoriale solo se di tipo artistico anche con spazi espositivi ; U32 Residenza agricola; U35.1 Attività di prima lavorazione, conservazione, commercializzazione e degustazione dei prodotti; U37.1 agriturismo, fattorie didattiche e sociali; U41.2.a bed & breakfast. L'uso residenziale (U1, U32, U41.2) è subordinato alla verifica che il fabbricato non

			straordinaria.	sia stato declassato a servizi agricoli per costruire nuova abitazione; in caso di declassamento a servizi l'uso abitativo è ammesso solo con intervento di risanamento conservativo.
003_102_19	344	943	Ripristino tipologico anche con ampliamento ai sensi del titolo IV delle NTA R.U.E.ed eventuale ricostruzione in area diversa da quella di sedime ai sensi dell'art. A.9 C5 punto 2; manutenzione ordinaria; manutenzione straordinaria; risanamento conservativo di tipo B.	Deposito e ricoveri attrezzi se con tale destinazione alla data di approvazione del POC; U1 abitazione civile ai sensi del titolo IV delle NTA R.U.E.; U14 artigianato laboratoriale solo se di tipo artistico anche con spazi espositivi ; U32 Residenza agricola; U35.1 Attività di prima lavorazione, conservazione, commercializzazione e degustazione dei prodotti; U37.1 agriturismo, fattorie didattiche e sociali; U41.2.a bed & breakfast. L'uso residenziale (U1, U32, U41.2) è subordinato alla verifica che il fabbricato non sia stato declassato a servizi agricoli per costruire nuova abitazione; in caso di declassamento a servizi l'uso abitativo è ammesso solo con intervento di risanamento conservativo.
003_102_27	351	942	Ripristino tipologico anche con ampliamento ai sensi del titolo IV delle NTA R.U.E.ed eventuale ricostruzione in area diversa da quella di sedime ai sensi dell'art. A.9 C5 punto 2; manutenzione ordinaria; manutenzione straordinaria; risanamento conservativo di tipo B; ampliamento tipologico.	Deposito e ricoveri attrezzi se con tale destinazione alla data di approvazione del POC; U1 abitazione civile ai sensi del titolo IV delle NTA R.U.E.; U14 artigianato laboratoriale solo se di tipo artistico anche con spazi espositivi ; U32 Residenza agricola; U35.1 Attività di prima lavorazione, conservazione, commercializzazione e degustazione dei prodotti; U37.1 agriturismo, fattorie didattiche e sociali; U41.2.a bed & breakfast. L'uso residenziale (U1, U32, U41.2) è subordinato alla verifica che il fabbricato non sia stato declassato a servizi agricoli per costruire nuova abitazione; in caso di declassamento a servizi l'uso abitativo è ammesso solo con intervento di risanamento conservativo.
003_102_44	368	944	Ripristino tipologico anche con ampliamento ai sensi del titolo IV delle NTA R.U.E. ed eventuale ricostruzione in area diversa da quella di sedime ai sensi dell'art. A.9 C5 punto 2; manutenzione ordinaria; manutenzione straordinaria; risanamento conservativo di tipo B.	Deposito e ricoveri attrezzi se con tale destinazione alla data di approvazione del POC; U1 abitazione civile ai sensi del titolo IV delle NTA R.U.E.; U14 artigianato laboratoriale solo se di tipo artistico anche con spazi espositivi ; U32 Residenza agricola; U35.1 Attività di prima lavorazione, conservazione, commercializzazione e degustazione dei prodotti; U37.1 agriturismo, fattorie didattiche e sociali; U41.2.a bed & breakfast. L'uso residenziale (U1, U32, U41.2) è subordinato alla verifica che il fabbricato non sia stato declassato a servizi agricoli per costruire nuova abitazione; in caso di declassamento a servizi l'uso abitativo è ammesso solo con intervento di risanamento conservativo.
003_102_45	369	945	Ripristino tipologico anche con	Deposito e ricoveri attrezzi se con tale destinazione alla data di approvazione del

			<p>ampliamento nell'area cortilizia ai sensi del titolo IV delle NTA R.U.E.ed eventuale ricostruzione in area diversa da quella di sedime ai sensi dell'art. A.9 C5 punto 2; manutenzione ordinaria; manutenzione straordinaria; risanamento conservativo di tipo B.</p>	<p>POC; U1 abitazione civile ai sensi del titolo IV delle NTA R.U.E.; U14 artigianato laboratoriale solo se di tipo artistico anche con spazi espositivi ; U32 Residenza agricola; U35.1 Attività di prima lavorazione, conservazione, commercializzazione e degustazione dei prodotti; U37.1 agriturismo, fattorie didattiche e sociali; U41.2.a bed & breakfast. L'uso residenziale (U1, U32, U41.2) è subordinato alla verifica che il fabbricato non sia stato declassato a servizi agricoli per costruire nuova abitazione; in caso di declassamento a servizi l'uso abitativo è ammesso solo con intervento di risanamento conservativo.</p>
003_105_03	382	946	<p>Ripristino tipologico anche con ampliamento ai sensi del titolo IV delle NTA R.U.E.ed eventuale ricostruzione in area diversa da quella di sedime ai sensi dell'art. A.9 C5 punto 2; manutenzione ordinaria; manutenzione straordinaria; risanamento conservativo di tipo B.</p>	<p>Deposito e ricoveri attrezzi se con tale destinazione alla data di approvazione del POC; U1 abitazione civile ai sensi del titolo IV delle NTA R.U.E.; U14 artigianato laboratoriale solo se di tipo artistico anche con spazi espositivi ; U32 Residenza agricola; U35.1 Attività di prima lavorazione, conservazione, commercializzazione e degustazione dei prodotti; U37.1 agriturismo, fattorie didattiche e sociali; U41.2.a bed & breakfast. L'uso residenziale (U1, U32, U41.2) è subordinato alla verifica che il fabbricato non sia stato declassato a servizi agricoli per costruire nuova abitazione; in caso di declassamento a servizi l'uso abitativo è ammesso solo con intervento di risanamento conservativo.</p>
003_105_06	385	947	<p>Ripristino tipologico anche con ampliamento ai sensi del titolo IV delle NTA R.U.E.ed eventuale ricostruzione in area diversa da quella di sedime ai sensi dell'art. A.9 C5 punto 2; manutenzione ordinaria; manutenzione straordinaria; risanamento conservativo di tipo B.</p>	<p>Deposito e ricoveri attrezzi se con tale destinazione alla data di approvazione del POC; U1 abitazione civile ai sensi del titolo IV delle NTA R.U.E.; U14 artigianato laboratoriale solo se di tipo artistico anche con spazi espositivi ; U32 Residenza agricola; U35.1 Attività di prima lavorazione, conservazione, commercializzazione e degustazione dei prodotti; U37.1 agriturismo, fattorie didattiche e sociali; U41.2.a bed & breakfast. L'uso residenziale (U1, U32, U41.2) è subordinato alla verifica che il fabbricato non sia stato declassato a servizi agricoli per costruire nuova abitazione; in caso di declassamento a servizi l'uso abitativo è ammesso solo con intervento di risanamento conservativo.</p>
003_069_04	200	949	<p>Ripristino tipologico anche con ampliamento ai sensi del titolo IV delle NTA R.U.E.ed eventuale ricostruzione in area diversa da quella di sedime ai sensi dell'art. A.9 C5 punto</p>	<p>Deposito e ricoveri attrezzi se con tale destinazione alla data di approvazione del POC; U1 abitazione civile ai sensi del titolo IV delle NTA R.U.E.; U14 artigianato laboratoriale solo se di tipo artistico anche con spazi espositivi ; U32 Residenza agricola; U35.1 Attività di prima lavorazione, conservazione, commercializzazione e degustazione dei prodotti; U37.1 agriturismo, fattorie didattiche e sociali; U41.2.a bed &</p>

			2, manutenzione ordinaria; manutenzione straordinaria; risanamento conservativo di tipo B.	breakfast. L'uso residenziale (U1, U32, U41.2) è subordinato alla verifica che il fabbricato non sia stato declassato a servizi agricoli per costruire nuova abitazione; in caso di declassamento a servizi l'uso abitativo è ammesso solo con intervento di risanamento conservativo.
003_019_11	32	950	Ripristino tipologico anche con ampliamento ai sensi del titolo IV delle NTA del RUE ed eventuale ricostruzione in area diversa da quella di sedime ai sensi dell'art. A.9 C5 punto 2; manutenzione ordinaria; manutenzione straordinaria; risanamento conservativo di tipo B; ristrutturazione edilizia (demolizione e fedele ricostruzione in sagoma).	Deposito e ricoveri attrezzi se con tale destinazione alla data di approvazione del POC; U1 abitazione civile ai sensi del titolo IV delle NTA R.U.E.; U14 artigianato laboratoriale solo se di tipo artistico anche con spazi espositivi ; U32 Residenza agricola; U35.1 Attività di prima lavorazione, conservazione, commercializzazione e degustazione dei prodotti; U37.1 agriturismo, fattorie didattiche e sociali; U41.2.a bed & breakfast. L'uso residenziale (U1, U32, U41.2) è subordinato alla verifica che il fabbricato non sia stato declassato a servizi agricoli per costruire nuova abitazione; in caso di declassamento a servizi l'uso abitativo è ammesso solo con intervento di risanamento conservativo.

La variante al R.U.E. approvata con Delibera di Consiglio Comunale n. 33 del 13/05/2013 ha recepito le schede create con il POC a seguito del declassamento e ha proceduto inoltre a inserire nuove schede, dopo avere proceduto a verifica istruttoria e in taluni casi a reperire idonea documentazione fotografica sul posto identificate dalle schede 951, 952, 953, 954 implementando pertanto il Censimento dei beni sparsi.

Con la medesima Delibera sono state modificate la scheda 822, in quanto mancavano destinazione d'uso e categorie d'intervento ammesse, la scheda 647 in cui sono state modificate le note per specificare che il fabbricato residenziale è stato realizzato previa trasformazione del precedente in servizi e le schede 848 e schede 850 in cui le foto relative ai fabbricati sono state invertite.

2. LA VARIANTE AL RUE IN RECEPIMENTO DELLA VARIANTE AL PSC RELATIVA AL SISTEMA INSEDIATIVO STORICO

La variante in oggetto recepisce i fabbricati oggetti di scorporo dal PSC con la variante specifica al sistema insediativo storico approvata con Delibera di Consiglio Comunale n. del Tale variante ha sviluppato il tema dei sistemi storici, quali i nuclei storici di Bertinoro, Polenta e Collinello e gli edifici isolati di valore storico-architettonico, culturale e testimoniale presenti nel territorio rurale e negli ambiti urbani esterni al centro e ai nuclei storici, portando ad una razionalizzazione della disciplina dei sistemi storici chiarendo le specifiche competenze dei diversi strumenti urbanistici comunali (PSC, RUE).

La copertura relativa all'intero insediamento storico isolato nel territorio comunale è stata ricavata da un'indagine analitica del Piano Regolatore Generale (PRG), dall'analisi di una serie di schede redatte dalla Comunità Montana e della Tavola H del PTCP, i dati ricavati sono stati inseriti sia su una copertura vettoriale poligonale digitalizzata sulla base raster della Carta Tecnica Regionale (CTR), che su un tema puntuale.

Nell'ambito del PSC approvato con Del. GP n. 68886/146 del 14/09/2006, si è proceduto alla loro ricognizione mediante compilazione di 393¹ schede (comprehensive anche dei nuclei storici di Collinello e Polenta) mediante sistema informatizzato predisposto dalla Provincia di Forlì-Cesena.

Con la variante specifica al PSC relativa al sistema insediativo storico è stata compiuta una verifica puntuale delle singole schede relative agli insediamenti e infrastrutture storiche nel territorio nell'ambito della quale sono stati individuati e segnalati ai sensi dell'art. A9 della L.R. 20/2000 e s.m.i.:

- gli edifici di interesse storico – architettonico presenti nel territorio rurale e in ambito urbano esterni al centro storico disciplinati dal P.S.C. - n. 31 schede;
- gli edifici di pregio storico - culturale e testimoniale presenti nel territorio rurale e in ambito urbano esterni al centro storico da disciplinare con il R.U.E. con disciplina conservativa - n. 232 schede;
- gli edifici non ritenuti meritevoli di tutela e pertanto stralciati dal PSC da recepire nel R.U.E. - n. 72 schede;

Con la variante specifica al PSC relativa al sistema insediativo storico sono state inoltre stralciate n. 18 edificie, di cui:

- n. 13 schede in quanto contenenti edifici presenti nei CS (Bertinoro, Polenta e Collinello);
- n. 5 schede in quanto relative ad edifici non più esistenti o non localizzabili.

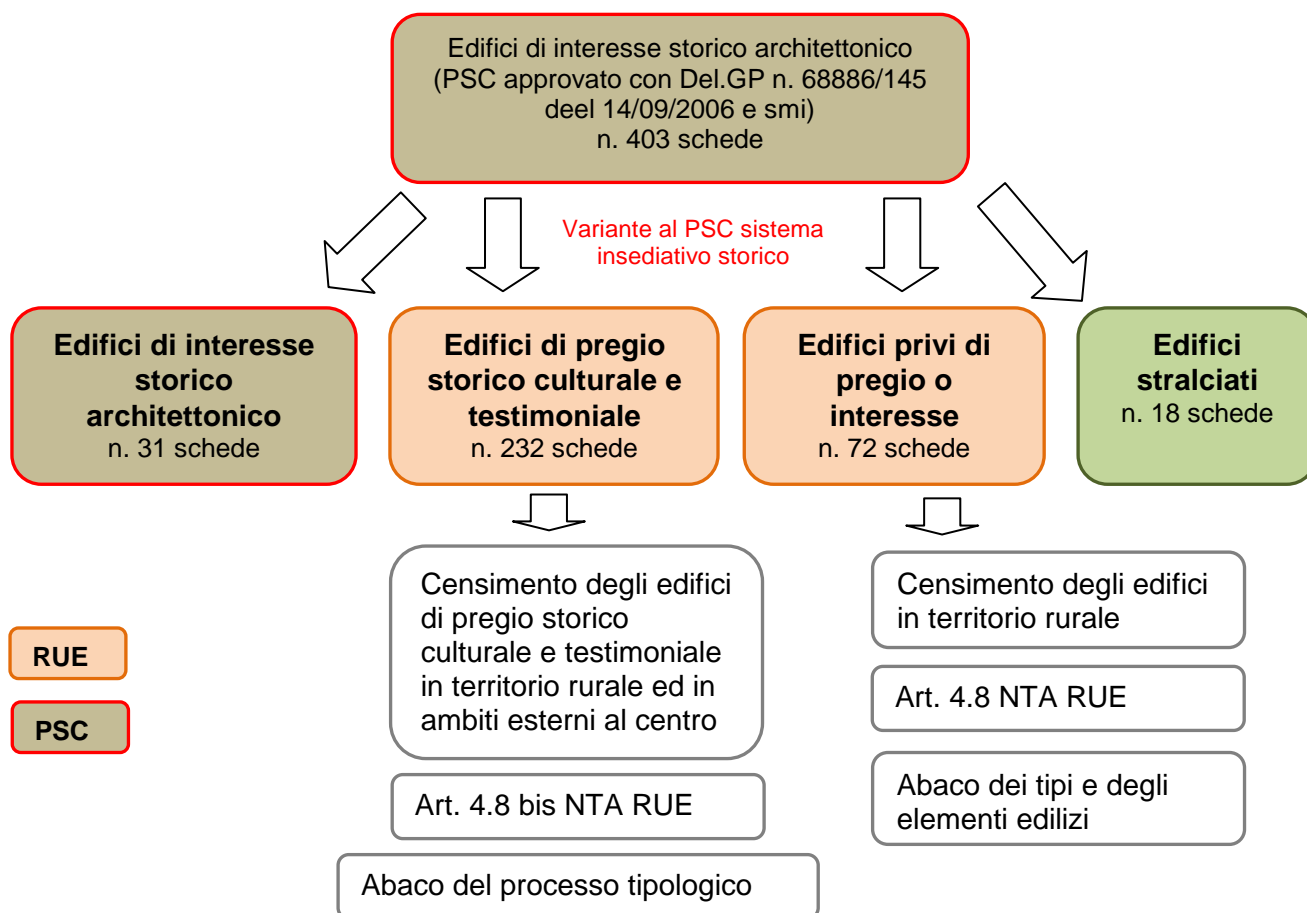

¹ Nel QC del PSC approvato risultava la dicitura "n. 403 schede " in realtà le schede risultavano essere n. 392. Con la variante specifica a PSC per il sistema insediativo storico alle 392 schede si sono aggiunte n. 11 nuove schede (n. 404, 405, 406, 407, 408, 409, 410, 411, 412, 413 e 414) per un totale complessivo di 403, comprendenti anche le n. 50 schede relative ai fabbricati già declassati da POC.

E' necessario specificare che sono compresi nel censimento del RUE sono compresi n. 25 fabbricati meritevoli di tutela come individuati nelle tavole C1, C2, C3 che seguono la disciplina dei fabbricati di pregio storico culturale e testimoniale, di cui 24 censiti originariamente da RUE² e uno declassato con il POC:

Codice bene	N. scheda RUE
003_019_83	83
003_029_88	88
003_029_119	119
003_032_150	150
003_029_184	184
003_029_208	208
003_032_276	276
003_032_287	287
003_032_307	307
003_048_338	338
003_059_339	339
003_059_349	349
003_059_353	353
003_055_355	355
003_059_370	370
003_048_386	386
003_055_491	491
003_055_512	512
003_073_605	605
003_102_709	709
003_102_712	712
003_102_851	851
003_102_866	866
003_102_872	872
003_019_898	898

² viene eliminato dall'elenco "meritevoli di tutela" il fabbricato identificato al codice bene 003_102_843 in quanto non ritenuto di pregio.

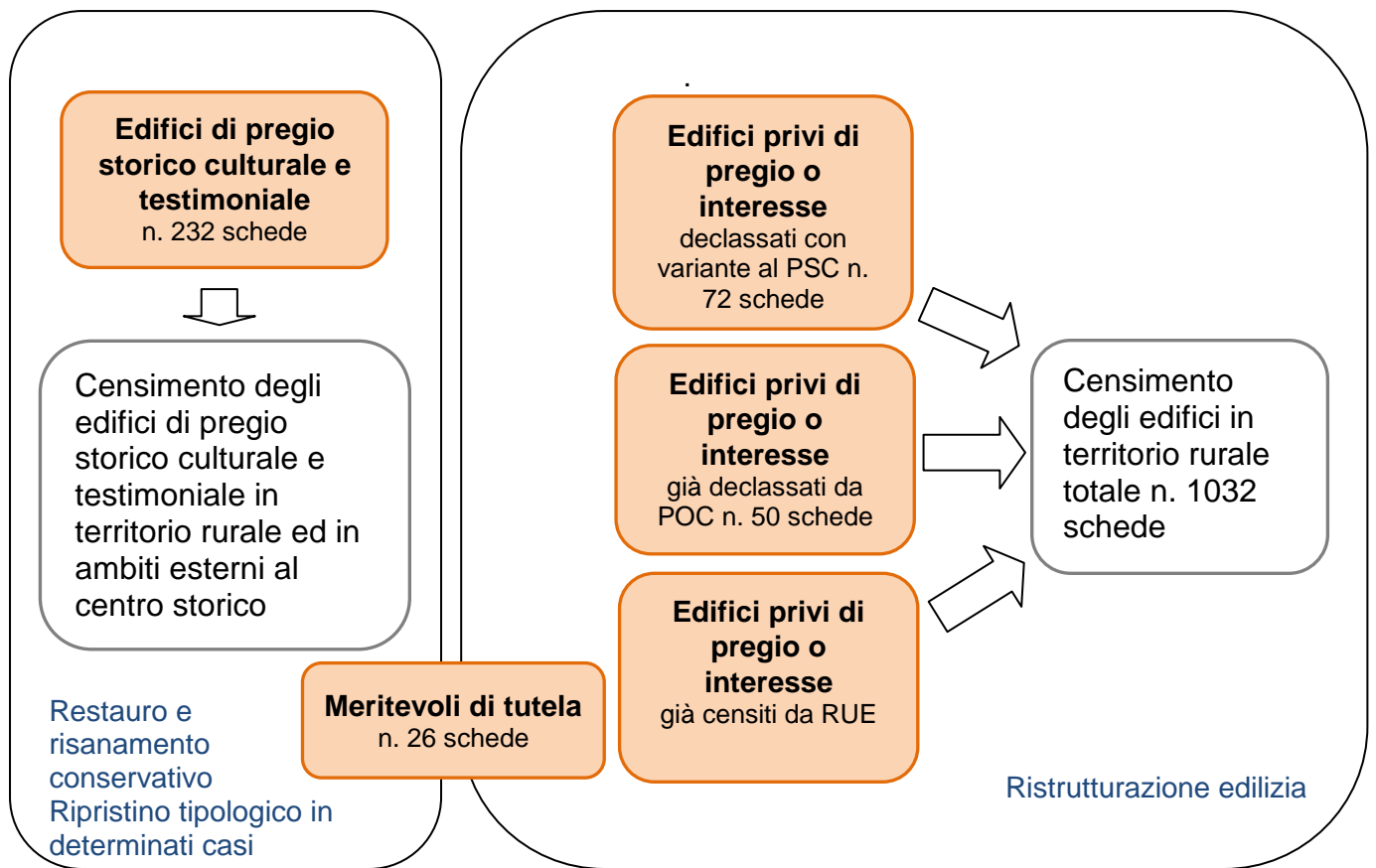

2. GLI EDIFICI DI PREGIO STORICO CULTURALE E TESTIMONIALE RECEPITI DAL RUE

Per disciplinare gli edifici di pregio storico - culturale e testimoniale sono stati analizzati puntualmente scheda per scheda, anche attraverso le planimetrie catastali, classificandoli secondo tipi predefiniti sulla base del quale è stato costruito il cosiddetto "Abaco del processo tipologico" contenente l'analisi dei sistemi costruttivi dei tipi rurali:

1 - Tipi mono - bicellulari origine del processo tipologico



monocellula

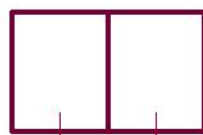

raddoppio in pianta

scala interna
alla cellula



raddoppio verticale

scala in vano
proprio

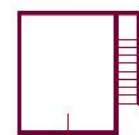

TIPO 1.1 CASA COLONICA DI PIANURA che trae origine da case mono - bicellulari di cui al tipo 1 riportato sopra e si qualifica mediante l'orientamento (accesso abitazione, portico di norma a sud) e più fasi di formazione - trasformazione che portano, in successione temporale, alla codifica di più tipi portanti propri di una cultura edile di pianura.

- **Tipo 1.1a** Derivato da successive integrazioni di sistemi cellulari abitativi e di servizio, comprende tipi portanti e numerose varianti.

1 - Tipi portanti

codifica della doppia cellula su due piani (profondità della cellula \pm 5-6 m).
Con o senza servizi laterali e portico



2 - Tipi portanti

ottimizzazione dimensionale dei sistemi cellulari (profondità della cellula \pm 8-9 m). Con o senza servizi laterali e portico

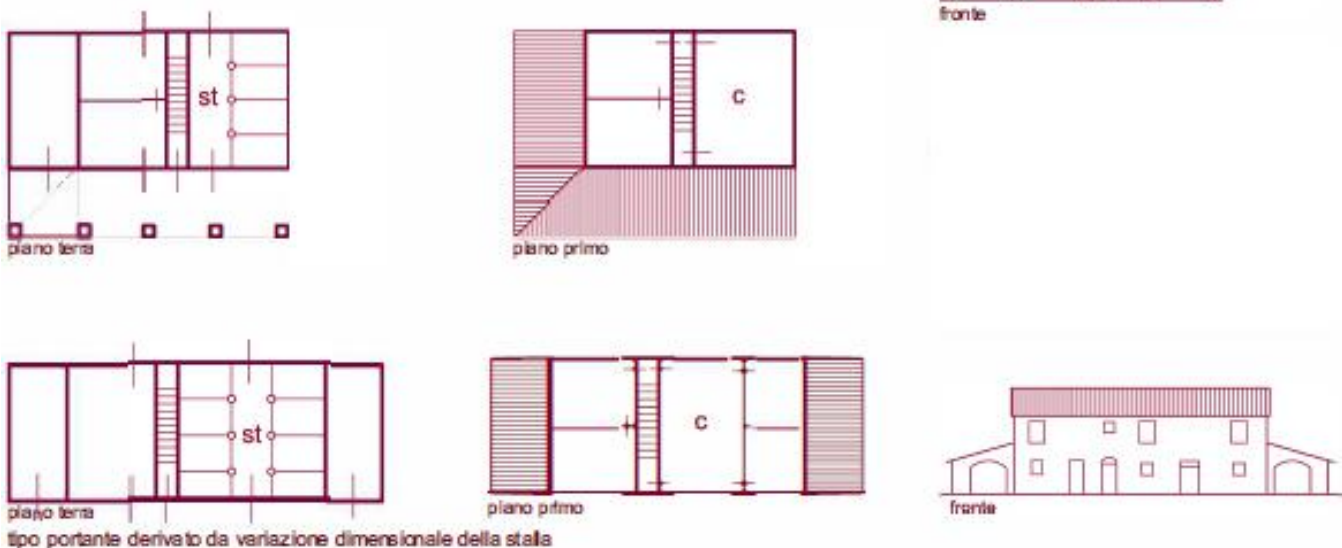

- **Tipo 1.1b** Casa colonica derivata da **addizione diacronica** ai tipi 1.1a di nuovo organismo (stalla o deposito al piano terra o residenza al piano primo) che può presentare anche autonomia distributiva.

1 - Varianti

Varianti derivate da diversa posizione e consistenza del nuovo organismo aggregato lateralmente. Con o senza servizi laterali e portico. Sono presenti sostituzioni / integrazioni della vecchia stalla



- Tipo 1.1c Casa colonica derivante da sintesi progettuale novecentesca (modelli tipologici)

1 - Modelli tipologici

Edifici progettati sulla base di modelli di "casa rurale" talvolta tratti dalla manualistica del tempo (primi '900). Presentano dimensioni differenziate derivate dalle diverse necessità familiari e del fondo. Le aggregazioni cellulari ricalcano i tipi precedenti spesso con facciate in mattone a vista e aperture ritmiche, finestre tamponate e piattabande, timpani laterali, cornici, marcapiani, marcadavanzali e cornicioni in cotto a più corsi. Le scale possono essere anche a doppia rampa. Sono presenti i servizi laterali e talvolta il portico con copertura piana a terrazzo.

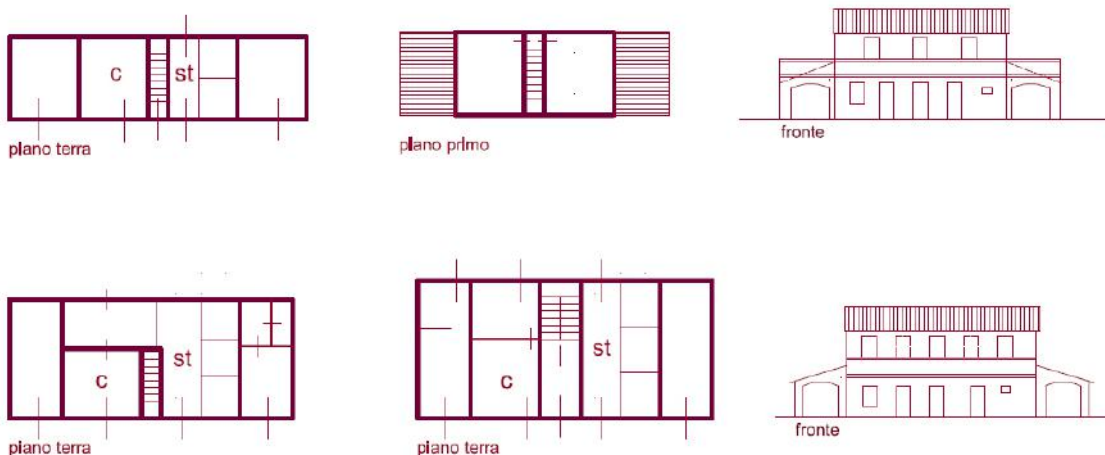

TIPO 1.2 CASA COLONICA DI COLLINA che trae origine da case mono - bicellulari di cui al tipo 1 e si qualifica e differenzia in base alla morfologia del terreno (area piana o pendio), all'accessibilità (da monte o da valle) e all'orientamento ed è riconducibile ad una cultura edile appenninica.

- Tipo 1.2a Tipo di area piana derivanti da successive aggregazioni di sistemi cellulari abitativi e di servizio

1 - Tipi portanti

codifica della doppia cellula su due piani con scala in vano proprio (interna o esterna) o interna alla cellula. Con o senza servizi laterali

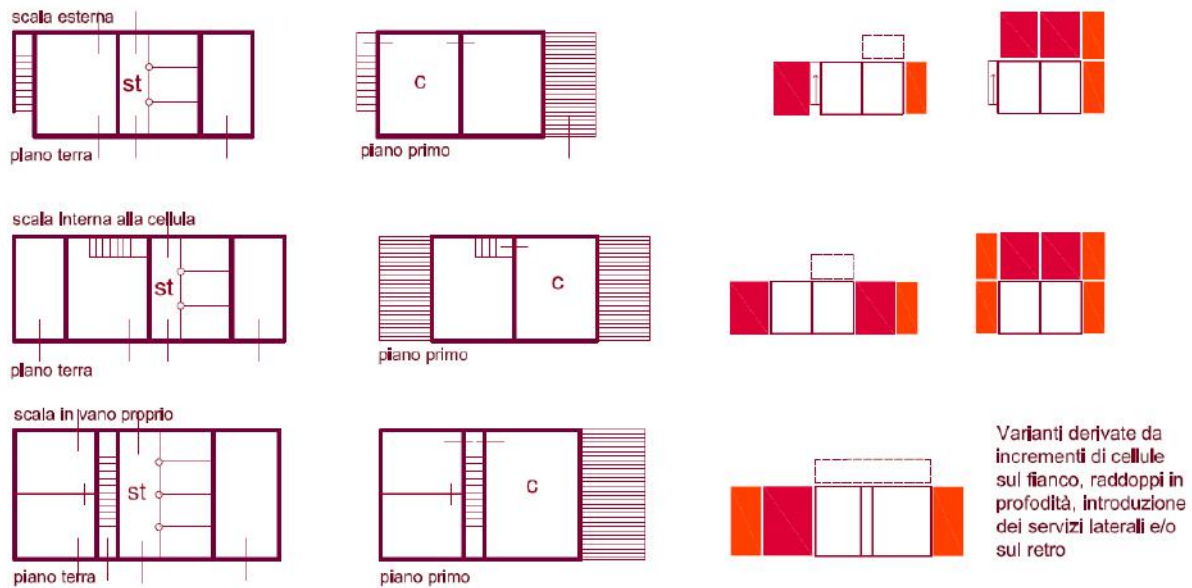

- Tipo 1.2b Tipo di pendio derivanti da successive aggregazioni di sistemi cellulari abitativi e di servizio

1 - Tipi portanti

Codifica della doppia cellula su due piani. In origine privi di scala interna con accesso all'abitazione da monte e alla stalla da valle. Con o senza servizi aggiunti

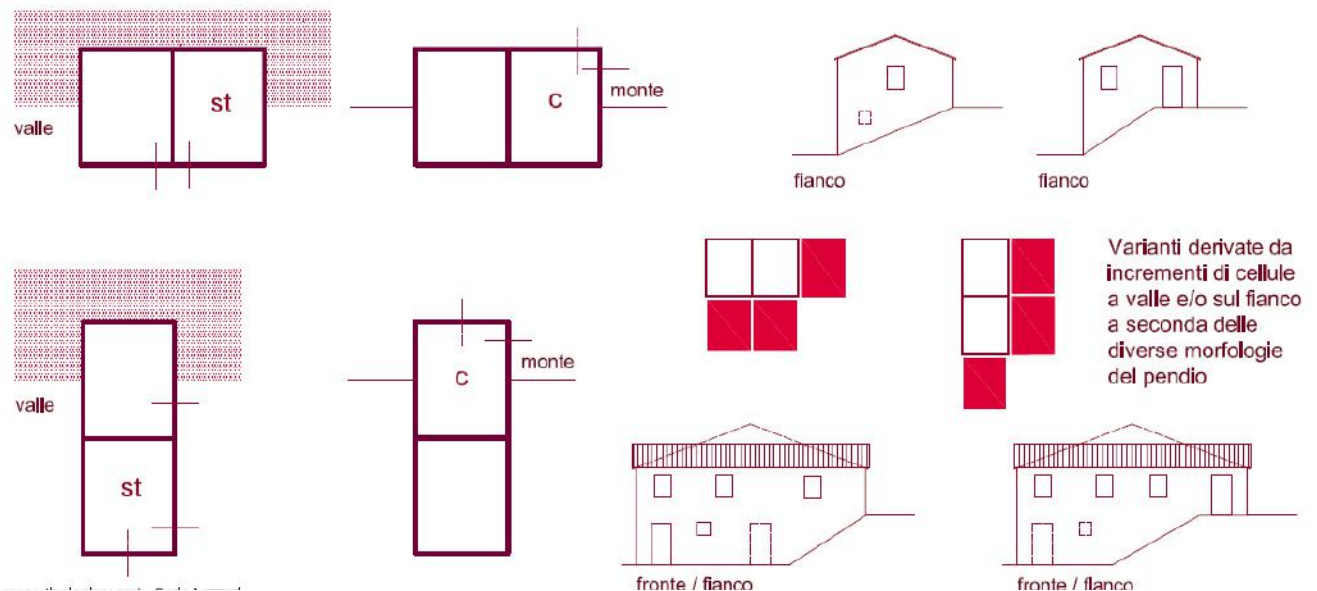

TIPO 1.3 VILLA RURALE, CASA PADRONALE edifici residenziali speciali con impianto complesso e progettato anche derivanti da trasformazioni di edilizia preesistente, comprendono anche alcuni edifici rurali abitativi non connessi alla diretta lavorazione del fondo.



TIPO 1.4 VILLINO PRIMI 900 con impianto, struttura ed elementi tipologici tipici della prima metà del XIX secolo (liberty, neoclassici e modernisti)



TIPO 1.5 EDILIZIA AGGREGATA pluricellulare aggregata lungo la viabilità oppure derivata da frazionamenti consolidati di più organismi di maggiori dimensioni



Per tali fabbricati l'identificazione della scheda (n. scheda) rimane quella operata dal PSC e vengono recepiti nel RUE che li accoglie creando una norma ad hoc (art. 4.8bis) che ne disciplina gli interventi mediante:

- schede di analisi e disciplina attuativa (Censimento degli edifici di pregio storico culturale e testimoniale in territorio rurale ed in ambiti esterni al centro storico) in cui sono specificati i tipi edilizi, gli interventi edilizi ammissibili ed eventuali prescrizioni particolari;
- abaco del processo tipologico (Appendice c) in cui sono riportati i tipi edilizi riscontrati nel territorio comunale;

CODICE BENE	N.	CLASSIFICAZIONE TIPOLOGICA				DISCIPLINA DI INTERVENTO	DESTINAZIONI D'USO
003_019_01	1	Casa rurale	Tipo di pianura	-	Tipo 1.1b	Restauro e risanamento conservativo d) e gli interventi ammessi dalle norme del Rue.	si veda Norme RUE
003_019_02	2	Casa rurale	Tipo di pianura	-	Tipo 1.1a	Restauro e risanamento conservativo d) e gli interventi ammessi dalle norme del Rue.	si veda Norme RUE
003_019_03	3	Casa rurale	Tipo di pianura	-	Tipo 1.1a	Restauro e risanamento conservativo d) e gli interventi ammessi dalle norme del Rue.	si veda Norme RUE
003_019_04	4	Casa	Tipo di	-	Tipo 1.1a	Restauro e risanamento	si veda Norme

		rurale	pianura			conservativo d) e gli interventi ammessi dalle norme del Rue.	RUE
003_019_05	5	Casa rurale	Tipo di pianura	-	Tipo 1.1a	Restauro e risanamento conservativo d) e gli interventi ammessi dalle norme del Rue.	si veda Norme RUE
003_019_06	6	Casa rurale	Tipo di pianura	-	Tipo 1.1a	Restauro e risanamento conservativo d) e gli interventi ammessi dalle norme del Rue.	si veda Norme RUE
003_019_07	7	Casa rurale	Tipo di pianura	-	Tipo 1.1a	Restauro e risanamento conservativo d) e gli interventi ammessi dalle norme del Rue.	si veda Norme RUE
003_019_09	9	Casa rurale	Tipo di pianura	-	Tipo 1.1a	Restauro e risanamento conservativo d) e gli interventi ammessi dalle norme del Rue.	si veda Norme RUE
003_019_14	14	Casa rurale	Tipo di pianura	-	Tipo 1.1c	Restauro e risanamento conservativo d) e gli interventi ammessi dalle norme del Rue.	si veda Norme RUE
003_019_15	15	Casa rurale	Tipo di pianura	-	Tipo 1.1a	Restauro e risanamento conservativo d) e gli interventi ammessi dalle norme del Rue.	si veda Norme RUE
003_019_16	16	Casa rurale	Tipo di pianura	-	Tipo 1.1b	Restauro e risanamento conservativo d) e gli interventi ammessi dalle norme del Rue.	si veda Norme RUE
003_019_18	18	Casa rurale	Tipo di pianura	-	Tipo 1.1a	Restauro e risanamento conservativo d) e gli interventi ammessi dalle norme del Rue.	si veda Norme RUE
003_029_03	25	Casa rurale	Tipo di pianura	-	Tipo 1.1c	Restauro e risanamento conservativo d) e gli interventi ammessi dalle norme del Rue.	si veda Norme RUE
003_029_06	28	Casa rurale	Tipo di pianura	-	Tipo 1.1c	Restauro e risanamento conservativo d) per il corpo principale e gli interventi ammessi dalle norme del Rue	si veda Norme RUE
003_029_07	29	Casa rurale	Tipo di pianura	-	Tipo 1.1a	Restauro e risanamento conservativo d) e gli interventi ammessi dalle norme del Rue.	si veda Norme RUE
003_029_08	30	Casa rurale	Tipo di pianura	-	Tipo 1.1a	Restauro e risanamento conservativo d) e gli interventi ammessi dalle norme del Rue.	si veda Norme RUE
003_029_09	31	Stalla con fienile				Restauro e risanamento conservativo d) per l'edificio storico (foto 1)	si veda Norme RUE
003_029_18	39	Casa rurale	Tipo di pianura	-	Tipo 1.1a	Restauro e risanamento conservativo d) e gli interventi ammessi dalle norme del Rue.	si veda Norme RUE
003_029_19	40	Casa rurale	Tipo di pianura	-	Tipo 1.1a	Restauro e risanamento conservativo d) per	si veda Norme RUE

						l'edificio principale e per corpo edilizio di servizio (forno - foto 2)	
003_029_22	43	Casa rurale	Tipo di pianura	-	Tipo 1.1a	Restauro e risanamento conservativo d) e gli interventi ammessi dalle norme del Rue.	si veda Norme RUE
003_029_28	49	Casa rurale	Tipo di pianura	-	Tipo 1.1a	Restauro e risanamento conservativo d) e gli interventi ammessi dalle norme del Rue.	si veda Norme RUE
003_029_29	50	Casa rurale	Tipo di pianura	-	Tipo 1.1a	Restauro e risanamento conservativo d) e gli interventi ammessi dalle norme del Rue.	si veda Norme RUE
003_029_32	53	Casa rurale	Tipo di pianura	-	Tipo 1.1b	Restauro e risanamento conservativo d) e gli interventi ammessi dalle norme del Rue.	si veda Norme RUE
003_029_34	55	Casa rurale	Tipo di pianura	-	Tipo 1.1c	Restauro e risanamento conservativo d) e gli interventi ammessi dalle norme del Rue.	si veda Norme RUE
003_032_02	58	Casa rurale	Tipo di pianura	-	Tipo 1.1b	Restauro e risanamento conservativo d) e gli interventi ammessi dalle norme del Rue.	si veda Norme RUE
003_032_03	59	Villa/Palazzo	-	-	Tipo 1.4	Restauro e risanamento conservativo d) e gli interventi ammessi dalle norme del Rue.	si veda Norme RUE
003_032_05	61	Casa rurale	Tipo di pianura	-	Tipo 1.1c	Restauro e risanamento conservativo d) e gli interventi ammessi dalle norme del Rue.	si veda Norme RUE
003_032_08	64	Casa rurale	Tipo di pianura	-	Tipo 1.1c	Restauro e risanamento conservativo d) e gli interventi ammessi dalle norme del Rue.	si veda Norme RUE
003_032_13	69	Casa rurale	Tipo di pianura	-	Tipo 1.1a	Restauro e risanamento conservativo d) e gli interventi ammessi dalle norme del Rue.	si veda Norme RUE
003_032_14	70	Casa rurale	Tipo di pianura	-	Tipo 1.1a	Restauro e risanamento conservativo d) e gli interventi ammessi dalle norme del Rue.	si veda Norme RUE
003_032_15	71	Casa rurale	Tipo di pianura	-	Tipo 1.1a	Restauro e risanamento conservativo d) e gli interventi ammessi dalle norme del Rue.	si veda Norme RUE
003_032_16	72	Casa padronale	-	-	Tipo 1.3	Restauro e risanamento conservativo d) e gli interventi ammessi dalle norme del Rue.	si veda Norme RUE
003_032_19	75	Casa rurale	Tipo di pianura	-	Tipo 1.1b	Restauro e risanamento conservativo d) e gli interventi ammessi dalle norme del Rue.	si veda Norme RUE
003_032_22	78	Casa rurale	Tipo di pianura	-	Tipo 1.1a	Restauro e risanamento conservativo d) e gli	si veda Norme RUE

						interventi ammessi dalle norme del Rue.	
003_032_23	79	Villino	-	-	Tipo 1.4	Restauro e risanamento conservativo d) e gli interventi ammessi dalle norme del Rue.	si veda Norme RUE
003_032_24	80	Casa rurale	Tipo di pianura	-	Tipo 1.1a	Restauro e risanamento conservativo d) e gli interventi ammessi dalle norme del Rue.	si veda Norme RUE
003_032_25	81	Casa rurale	Tipo di pianura	-	Tipo 1.1a	Restauro e risanamento conservativo d) e gli interventi ammessi dalle norme del Rue.	si veda Norme RUE
003_032_26	82	Casa rurale	Tipo di pianura	-	Tipo 1.1a	Restauro e risanamento conservativo d) per l'edificio storico (foto 2) e gli interventi ammessi dalle Norme del Rue	si veda Norme RUE
003_032_27	83	Casa rurale	Tipo di pianura	-	Tipo 1.1a	Restauro e risanamento conservativo d) e gli interventi ammessi dalle norme del Rue.	si veda Norme RUE
003_032_28	84	Casa rurale	Tipo di pianura	-	Tipo 1.1a	Restauro e risanamento conservativo d) e gli interventi ammessi dalle norme del Rue.	si veda Norme RUE
003_048_04	89	Casa rurale	Tipo di pianura	-	Tipo 1.1a	Restauro e risanamento conservativo d) e gli interventi ammessi dalle norme del Rue.	si veda Norme RUE
003_048_06	91	Casa padronale	-	-	Tipo 1.3	Restauro e risanamento conservativo d) per i coppi edilizi d'impianto storico (si vedano catasti storici)	si veda Norme RUE
003_048_09	94	Casa rurale	Tipo di pianura	-	Tipo 1.1a	Restauro e risanamento conservativo d) e gli interventi ammessi dalle norme del Rue.	si veda Norme RUE
003_048_10	95	Casa rurale	Tipo di pianura	-	Tipo 1.1a	Restauro e risanamento conservativo d) e gli interventi ammessi dalle norme del Rue.	si veda Norme RUE
003_048_16	101	Casa rurale	Tipo di pianura	-	Tipo 1.1b	Restauro e risanamento conservativo d) e gli interventi ammessi dalle norme del Rue.	si veda Norme RUE
003_048_18	103	Casa rurale	Tipo di pianura e collina	-	Tipo 1.2a	Restauro e risanamento conservativo d) e gli interventi ammessi dalle norme del Rue.	si veda Norme RUE
003_048_19	104	Casa rurale	Tipo di pianura	-	Tipo 1.1b	Restauro e risanamento conservativo d) e gli interventi ammessi dalle norme del Rue.	si veda Norme RUE
003_048_20	105	Casa rurale	Tipo di pianura	-	Tipo 1.1a	Restauro e risanamento conservativo d) e gli interventi ammessi dalle norme del Rue.	si veda Norme RUE
003_048_21	106	Casa rurale	Tipo di pianura	-	Tipo 1.1a	Restauro e risanamento conservativo d) e gli	si veda Norme RUE

						interventi ammessi dalle norme del Rue.	
003_048_23	108	Casa rurale	Tipo di pianura	-	Tipo 1.1c	Restauro e risanamento conservativo d) e gli interventi ammessi dalle norme del Rue.	si veda Norme RUE
003_048_26	111	Casa rurale	Tipo di pianura	-	Tipo 1.1a	Restauro e risanamento conservativo d) e gli interventi ammessi dalle norme del Rue.	si veda Norme RUE
003_048_27	112	Casa rurale	Tipo di pianura	-	Tipo 1.1a	Restauro e risanamento conservativo d) e gli interventi ammessi dalle norme del Rue.	si veda Norme RUE
003_048_28	113	Casa rurale	Tipo di pianura	-	Tipo 1.1a	Restauro e risanamento conservativo d) e gli interventi ammessi dalle norme del Rue.	si veda Norme RUE
003_048_29	114	Casa rurale	Tipo di pianura	-	Tipo 1.1a	Restauro e risanamento conservativo d) e gli interventi ammessi dalle norme del Rue.	si veda Norme RUE
003_048_30	115	Casa rurale	Tipo di pianura	-	Tipo 1.1a	Restauro e risanamento conservativo d) e gli interventi ammessi dalle norme del Rue.	si veda Norme RUE
003_054_01	116	Casa rurale	Tipo di pianura	-	Tipo 1.1a	Restauro e risanamento conservativo d) e gli interventi ammessi dalle norme del Rue.	si veda Norme RUE
003_054_02	117	Casa rurale	Tipo di pianura	-	Tipo 1.1a	Restauro e risanamento conservativo d) e gli interventi ammessi dalle norme del Rue.	si veda Norme RUE
003_054_03	118	Casa rurale	Tipo di pianura	-	Tipo 1.1a	Restauro e risanamento conservativo d) e gli interventi ammessi dalle norme del Rue.	si veda Norme RUE
003_054_04	119	Casa rurale	Tipo di pianura	-	Tipo 1.1a	Restauro e risanamento conservativo d) e gli interventi ammessi dalle norme del Rue.	si veda Norme RUE
003_054_05	120	Casa rurale	Tipo di pianura	-	Tipo 1.1a	Restauro e risanamento conservativo d) e gli interventi ammessi dalle norme del Rue.	si veda Norme RUE
003_054_06	121	Casa padronale	-	-	Tipo 1.3	Restauro e risanamento conservativo d) e gli interventi ammessi dalle norme del Rue.	si veda Norme RUE
003_054_10	125	Casa rurale	Tipo di pianura	-	Tipo 1.1a	Restauro e risanamento conservativo d) e gli interventi ammessi dalle norme del Rue.	si veda Norme RUE
003_054_11	126	Casa rurale	Tipo di pianura	-	Tipo 1.1b	Restauro e risanamento conservativo d) e gli interventi ammessi dalle norme del Rue.	si veda Norme RUE
003_054_13	128	Casa rurale	Tipo di pianura	-	Tipo 1.1a	Restauro e risanamento conservativo d) e gli interventi ammessi dalle	si veda Norme RUE

						norme del Rue.	
003_054_15	130	Villa/Palazzo	-	-	Tipo 1.4	Restauro e risanamento conservativo d) e gli interventi ammessi dalle norme del Rue.	si veda Norme RUE
003_054_16	131	Casa rurale	Tipo di pianura	-	Tipo 1.1a	Restauro e risanamento conservativo d) e gli interventi ammessi dalle norme del Rue.	si veda Norme RUE
003_054_18	133	Casa rurale	Tipo di pianura	-	Tipo 1.1a	Restauro e risanamento conservativo d) e gli interventi ammessi dalle norme del Rue.	si veda Norme RUE
003_054_19	134	Casa rurale	Tipo di pianura	-	Tipo 1.1a	Restauro e risanamento conservativo d) e gli interventi ammessi dalle norme del Rue.	si veda Norme RUE
003_054_20	135	Villa			Tipo 1.4	Restauro e risanamento conservativo d) e gli interventi ammessi dalle norme del Rue.	si veda Norme RUE
003_054_21	136	Casa rurale	Tipo di pianura	-	Tipo 1.1a	Restauro e risanamento conservativo d) e gli interventi ammessi dalle norme del Rue.	si veda Norme RUE
003_054_22	137	Casa rurale	Tipo di pianura	-	Tipo 1.1a	Restauro e risanamento conservativo d) e gli interventi ammessi dalle norme del Rue.	si veda Norme RUE
003_054_23	138	Casa rurale	Tipo di pianura	-	Tipo 1.1a	Restauro e risanamento conservativo d) e gli interventi ammessi dalle norme del Rue.	si veda Norme RUE
003_054_24	139	Casa rurale	Tipo di pianura	-	Tipo 1.1a	Restauro e risanamento conservativo d) e gli interventi ammessi dalle norme del Rue.	si veda Norme RUE
003_054_25	140	Casa rurale	Tipo di pianura	-	Tipo 1.1a	Restauro e risanamento conservativo d) e gli interventi ammessi dalle norme del Rue.	si veda Norme RUE
003_055_01	141	Casa padronale	Tipo di pianura	-	Tipo 1.3	Restauro e risanamento conservativo d) e gli interventi ammessi dalle norme del Rue.	si veda Norme RUE
003_055_02	142	Casa rurale	Tipo di pianura	-	Tipo 1.11	Restauro e risanamento conservativo d) e gli interventi ammessi dalle norme del Rue.	si veda Norme RUE
003_055_03	143	Casa rurale	Tipo di pianura	-	Tipo 1.1a	Restauro e risanamento conservativo d) e gli interventi ammessi dalle norme del Rue.	si veda Norme RUE
003_055_04	144	Casa rurale	Tipo di pianura	-	Tipo 1.1a	Restauro e risanamento conservativo d) e gli interventi ammessi dalle norme del Rue.	si veda Norme RUE
003_055_05	145	Casa rurale	Tipo di pianura	-	Tipo 1.1a	Restauro e risanamento conservativo d) e gli interventi ammessi dalle norme del Rue.	si veda Norme RUE

003_055_06	146	Casa rurale	Tipo di pianura	-	Tipo 1.1a	Restauro e risanamento conservativo d) e gli interventi ammessi dalle norme del Rue.	si veda Norme RUE
003_055_08	148	Casa rurale	Tipo di pianura	-	Tipo 1.1a	Restauro e risanamento conservativo d) e gli interventi ammessi dalle norme del Rue.	si veda Norme RUE
003_055_11	151	Casa rurale	Tipo di pianura	-	Tipo 1.1a	Restauro e risanamento conservativo d) e gli interventi ammessi dalle norme del Rue.	si veda Norme RUE
003_055_13	153	Casa rurale	Tipo di collina	Tipo di area piana	Tipo 1.2a	Restauro e risanamento conservativo d) e gli interventi ammessi dalle norme del Rue.	si veda Norme RUE
003_055_14	154	Casa padronale			Tipo 1.3	Restauro e risanamento conservativo d) e gli interventi ammessi dalle norme del Rue.	si veda Norme RUE
003_055_15	155	Convanto				Restauro e risanamento conservativo d) e gli interventi ammessi dalle norme del Rue.	si veda Norme RUE
003_055_18	158	Casa rurale	Tipo di pianura	-	Tipo 1.1a	Restauro e risanamento conservativo d) e gli interventi ammessi dalle norme del Rue.	si veda Norme RUE
003_055_21	161	Casa rurale	Tipo di pianura	-	Tipo 1.1a	Restauro e risanamento conservativo d) e gli interventi ammessi dalle norme del Rue.	si veda Norme RUE
003_055_22	162	Casa rurale	Tipo di pianura	-	Tipo 1.1a	Restauro e risanamento conservativo d) e gli interventi ammessi dalle norme del Rue.	si veda Norme RUE
003_055_37	163	Casa rurale	Tipo di collina	Tipo di area piana	Tipo 1.2a	Restauro e risanamento conservativo d) e gli interventi ammessi dalle norme del Rue.	si veda Norme RUE
003_056_01	164	Casa rurale	Tipo di pianura	-	Tipo 1.1a	Restauro e risanamento conservativo d) e gli interventi ammessi dalle norme del Rue.	si veda Norme RUE
003_056_02	165	Casa rurale	Tipo di pianura		Tipo 1.1a	Restauro e risanamento conservativo d) e gli interventi ammessi dalle norme del Rue.	si veda Norme RUE
003_056_03	166	Casa rurale	Tipo di pianura		Tipo 1.1a	Restauro e risanamento conservativo d) e gli interventi ammessi dalle norme del Rue.	si veda Norme RUE
003_056_04	167	Casa rurale	Tipo di pianura	-	Tipo 1.1a	Restauro e risanamento conservativo d) e gli interventi ammessi dalle norme del Rue.	si veda Norme RUE
003_056_05	168	Casa rurale	Tipo di pianura	-	Tipo 1.1a	Restauro e risanamento conservativo d) e gli interventi ammessi dalle norme del Rue.	si veda Norme RUE

003_056_06	169	Edilizi a aggre gata	-	-	Tipo 1.5	Restauro e risanamento conservativo d) e gli interventi ammessi dalle norme del Rue.	si veda Norme RUE
003_056_07	170	Casa rurale	Tipo di pianura	-	Tipo 1.1a	Restauro e risanamento conservativo d) e gli interventi ammessi dalle norme del Rue.	si veda Norme RUE
003_056_09	172	Casa rurale	Tipo di pianura	-	Tipo 1.1a	Restauro e risanamento conservativo d) e gli interventi ammessi dalle norme del Rue.	si veda Norme RUE
003_056_10	173	Casa rurale	Tipo di pianura	-	Tipo 1.1a	Restauro e risanamento conservativo d) e gli interventi ammessi dalle norme del Rue.	si veda Norme RUE
003_056_16	179	Casa rurale	Tipo di pianura	-	Tipo 1.1a	Restauro e risanamento conservativo d) e gli interventi ammessi dalle norme del Rue.	si veda Norme RUE
003_056_17	180	Casa rurale	Tipo di pianura	-	Tipo 1.1a	Restauro e risanamento conservativo d) e gli interventi ammessi dalle norme del Rue.	si veda Norme RUE
003_059_01	183	Casa rurale	Tipo di pianura	-	Tipo 1.1c	Restauro e risanamento conservativo d) e gli interventi ammessi dalle norme del Rue.	si veda Norme RUE
003_059_02	184	Casa rurale	Tipo di pianura	-	Tipo 1.1a	Restauro e risanamento conservativo d) e gli interventi ammessi dalle norme del Rue.	si veda Norme RUE
003_059_03	185	Casa rurale	Tipo di pianura	-	Tipo 1.1a	Restauro e risanamento conservativo d) e gli interventi ammessi dalle norme del Rue.	si veda Norme RUE
003_059_04	186	Casa rurale	Tipo di pianura	-	Tipo 1.1a	Restauro e risanamento conservativo d) e gli interventi ammessi dalle norme del Rue.	si veda Norme RUE
003_059_05	187	Casa rurale	Tipo di pianura	-	Tipo 1.1a	Restauro e risanamento conservativo d) e gli interventi ammessi dalle norme del Rue.	si veda Norme RUE
003_059_07	189	Casa rurale	Tipo di pianura	-	Tipo 1.1b	Restauro e risanamento conservativo d) e gli interventi ammessi dalle norme del Rue.	si veda Norme RUE
003_059_08	190	Casa rurale	Tipo di pianura	-	Tipo 1.1c	Restauro e risanamento conservativo d) e gli interventi ammessi dalle norme del Rue.	si veda Norme RUE
003_059_09	191	Casa rurale	Tipo di pianura	-	Tipo 1.1b	Restauro e risanamento conservativo d) e gli interventi ammessi dalle norme del Rue.	si veda Norme RUE
003_059_10	192	Casa rurale	Tipo di pianura	-	Tipo 1.1c	Restauro e risanamento conservativo d) e gli interventi ammessi dalle norme del Rue.	si veda Norme RUE
003_059_11	193	Casa	Tipo di	-	Tipo 1.1a	Restauro e risanamento	si veda Norme

		rurale	pianura			conservativo d) e gli interventi ammessi dalle norme del Rue.	RUE
003_059_12	194	Casa rurale	Tipo di pianura	-	Tipo 1.1c	Restauro e risanamento conservativo d) e gli interventi ammessi dalle norme del Rue.	si veda Norme RUE
003_059_15	196	Casa rurale	Tipo di pianura	-	Tipo 1.1a	Restauro e risanamento conservativo d) e gli interventi ammessi dalle norme del Rue.	si veda Norme RUE
003_069_03	199	Casa rurale	Tipo di pianura	-	Tipo 1.1a	Restauro e risanamento conservativo d) e gli interventi ammessi dalle norme del Rue.	si veda Norme RUE
003_069_05	201	Casa rurale	Tipo di pianura	-	Tipo 1.1a	Restauro e risanamento conservativo d) e gli interventi ammessi dalle norme del Rue.	si veda Norme RUE
003_069_08	204	Casa rurale	Tipo di pianura	-	Tipo 1.1a	Restauro e risanamento conservativo d) e gli interventi ammessi dalle norme del Rue.	si veda Norme RUE
003_069_09	205	Casa rurale	Tipo di pianura	-	Tipo 1.1a	Restauro e risanamento conservativo d) e gli interventi ammessi dalle norme del Rue.	si veda Norme RUE
003_069_13	209	Casa rurale	Tipo di pianura	-	Tipo 1.1a	Restauro e risanamento conservativo d) e gli interventi ammessi dalle norme del Rue.	si veda Norme RUE
003_069_16	212	Casa rurale	Tipo di collina	Tipo di area piana	Tipo 1.2a	Restauro e risanamento conservativo d) e gli interventi ammessi dalle norme del Rue.	si veda Norme RUE
003_069_17	213	Casa rurale	Tipo di collina	-	Tipo 1.2a	Restauro e risanamento conservativo d) e gli interventi ammessi dalle norme del Rue.	si veda Norme RUE
003_069_18	214	Casa rurale	Tipo di collina	-	Tipo 1.2a	Restauro e risanamento conservativo d) e gli interventi ammessi dalle norme del Rue.	si veda Norme RUE
003_069_19	215	Casa rurale	Tipo di collina		Tipo 1.2a	Restauro e risanamento conservativo d) e gli interventi ammessi dalle norme del Rue.	si veda Norme RUE
003_069_21	217	Casa rurale	Tipo di collina		Tipo 1.2a	Restauro e risanamento conservativo d) e gli interventi ammessi dalle norme del Rue.	si veda Norme RUE
003_069_23	219	Villino '900			Tipo 1.4	Restauro e risanamento conservativo d), Ristrutturazione edilizi per i corpi recentemente aggiunti (foto 4)	si veda Norme RUE
003_069_24	220	Casa rurale	Tipo di collina		Tipo 1.2b	Restauro e risanamento conservativo d) e gli interventi ammessi dalle norme del Rue.	si veda Norme RUE
003_069_25	221	Casa	Tipo di		Tipo 1.2a	Restauro e risanamento	si veda Norme

		rurale	collina			conservativo d) e gli interventi ammessi dalle norme del Rue.	RUE
003_069_26	222	Casa rurale	Tipo di pianura		Tipo 1.1a	Restauro e risanamento conservativo d) e gli interventi ammessi dalle norme del Rue.	si veda Norme RUE
003_069_27	223	Casa rurale	Tipo di pianura		Tipo 1.1a	Restauro e risanamento conservativo d) e gli interventi ammessi dalle norme del Rue.	si veda Norme RUE
003_069_28	224	Casa rurale	Tipo di pianura		Tipo 1,1a	Restauro e risanamento conservativo d) e gli interventi ammessi dalle norme del Rue.	si veda Norme RUE
003_069_29	225	Casa rurale	Tipo di pianura		Tipo 1.1a	Restauro e risanamento conservativo d) e gli interventi ammessi dalle norme del Rue.	si veda Norme RUE
003_069_30	226	Casa padronale	Tipo di collina		Tipo 1.2a	Restauro e risanamento conservativo d) e gli interventi ammessi dalle norme del Rue.	si veda Norme RUE
003_069_35	230	Casa rurale	Tipo di pianura		Tipo 1.1a	Restauro e risanamento conservativo d) e gli interventi ammessi dalle norme del Rue.	si veda Norme RUE
003_069_36	231	Casa rurale	Tipo di pianura		Tipo 1.1a	Restauro e risanamento conservativo d) e gli interventi ammessi dalle norme del Rue.	si veda Norme RUE
003_069_40	235	Casa rurale	Tipo di collina		Tipo 1.2a	Restauro e risanamento conservativo d) e gli interventi ammessi dalle norme del Rue.	si veda Norme RUE
003_069_41	236	Casa rurale	Tipo di collina	-	Tipo 1.2a	Restauro e risanamento conservativo d) e gli interventi ammessi dalle norme del Rue.	si veda Norme RUE
003_069_42	237	Casa rurale	Tipo di collina	-	Tipo 1.2a	Restauro e risanamento conservativo d) e gli interventi ammessi dalle norme del Rue.	si veda Norme RUE
003_069_43	238	Casa rurale	Tipo di pianura	-	Tipo 1.1a	Restauro e risanamento conservativo d) e gli interventi ammessi dalle norme del Rue.	si veda Norme RUE
003_073_01	239	Casa rurale	Tipo di pianura	-	Tipo 1.1a	Restauro e risanamento conservativo d) e gli interventi ammessi dalle norme del Rue.	si veda Norme RUE
003_073_02	240	Casa rurale	Tipo di pianura	-	Tipo 1.1a	Restauro e risanamento conservativo d) e gli interventi ammessi dalle norme del Rue.	si veda Norme RUE
003_073_03	241	Casa rurale	Tipo di pianura		Tipo 1.1a	Restauro e risanamento conservativo d) e gli interventi ammessi dalle norme del Rue.	si veda Norme RUE
003_073_04	242	Casa rurale	Tipo di pianura	-	Tipo 1.1a	Restauro e risanamento conservativo d) e gli	si veda Norme RUE

						interventi ammessi dalle norme del Rue.	
003_073_05	243	Casa rurale	Tipo di pianura	-	Tipo 1.1a	Restauro e risanamento conservativo d) e gli interventi ammessi dalle norme del Rue.	si veda Norme RUE
003_073_08	245	Casa padronale	Tipo di pianura	-	Tipo 1.1c	Restauro e risanamento conservativo d) e gli interventi ammessi dalle norme del Rue.	si veda Norme RUE
003_073_09	246	Casa rurale	Tipo di pianura	-	Tipo 1.1b	Restauro e risanamento conservativo d) e gli interventi ammessi dalle norme del Rue.	si veda Norme RUE
003_073_10	247	Casa rurale	Tipo di pianura	-	Tipo 1.1a	Restauro e risanamento conservativo d) e gli interventi ammessi dalle norme del Rue.	si veda Norme RUE
003_073_11	248	Casa rurale	Tipo di pianura	-	Tipo 1.1a	Restauro e risanamento conservativo d) e gli interventi ammessi dalle norme del Rue.	si veda Norme RUE
003_073_12	249	Casa rurale	Tipo di pianura	-	Tipo 1.1a	Restauro e risanamento conservativo d) e gli interventi ammessi dalle norme del Rue.	si veda Norme RUE
003_073_13	250	Casa rurale	Tipo di pianura	-	Tipo 1.1a	Restauro e risanamento conservativo d) e gli interventi ammessi dalle norme del Rue.	si veda Norme RUE
003_073_15	252	Casa rurale	Tipo di pianura	-	Tipo 1.1a	Restauro e risanamento conservativo d) e gli interventi ammessi dalle norme del Rue.	si veda Norme RUE
003_073_16	253	Casa rurale	Tipo di collina	-	Tipo 1.2a	Restauro e risanamento conservativo d) e gli interventi ammessi dalle norme del Rue.	si veda Norme RUE
003_073_17	254	Casa rurale	Tipo di collina	-	Tipo 1.2a	Restauro e risanamento conservativo d) e gli interventi ammessi dalle norme del Rue.	si veda Norme RUE
003_073_18	255	Casa rurale	Tipo di pianura	-	Tipo 1.1a	Restauro e risanamento conservativo d) e gli interventi ammessi dalle norme del Rue.	si veda Norme RUE
003_073_19	256	Villa	-		Tipo 1.4	Restauro e risanamento conservativo d) e gli interventi ammessi dalle norme del Rue.	si veda Norme RUE
003_073_19/02	256	Casa rurale	Tipo di pianura	-	Tipo 1.1c	Restauro e risanamento conservativo d) e gli interventi ammessi dalle norme del Rue.	si veda Norme RUE
003_073_20	257	Casa rurale	Tipo di pianura	-	Tipo 1.1a	Restauro e risanamento conservativo d) e gli interventi ammessi dalle norme del Rue.	si veda Norme RUE
003_082_01	258	Casa rurale	Tipo di collina	-	Tipo 1.2a	Restauro e risanamento conservativo d) e gli interventi ammessi dalle	si veda Norme RUE

						norme del Rue.	
003_082_02	259	Casa rurale	Tipo di pianura	-	Tipo 1.1a	Restauro e risanamento conservativo d) e gli interventi ammessi dalle norme del Rue.	si veda Norme RUE
003_082_05	262	Casa rurale	Tipo di pianura	-	Tipo 1.1a	Restauro e risanamento conservativo d) e gli interventi ammessi dalle norme del Rue.	si veda Norme RUE
003_082_06	263	Casa rurale	Tipo di collina	-	Tipo 1.2a	Restauro e risanamento conservativo d) e gli interventi ammessi dalle norme del Rue.	si veda Norme RUE
003_082_08	265	Casa rurale	Tipo di pianura	-	Tipo 1.1a	Restauro e risanamento conservativo d) e gli interventi ammessi dalle norme del Rue.	si veda Norme RUE
003_082_10	267	Casa rurale	Tipo di pianura	-	Tipo 1.1c	Restauro e risanamento conservativo d) e gli interventi ammessi dalle norme del Rue.	si veda Norme RUE
003_082_11	268	Casa padronale			Tipo 1.3	Restauro e risanamento conservativo d) e gli interventi ammessi dalle norme del Rue.	si veda Norme RUE
003_082_16	273	Casa rurale	Tipo di collina	-	Tipo 1.2a	Restauro e risanamento conservativo d) e gli interventi ammessi dalle norme del Rue.	si veda Norme RUE
003_082_20	277	Casa rurale	Tipo di collina	-	Tipo 1.2a	Restauro e risanamento conservativo d) e gli interventi ammessi dalle norme del Rue.	si veda Norme RUE
003_082_21	278	Casa rurale	Tipo di pianura	-	Tipo 1.1c	Restauro e risanamento conservativo d) e gli interventi ammessi dalle norme del Rue.	si veda Norme RUE
003_082_25	282	Casa rurale	Tipo di pianura	-	Tipo 1.1a	Restauro e risanamento conservativo d) e gli interventi ammessi dalle norme del Rue.	si veda Norme RUE
003_083_05	288	Villino			Tipo 1.4	Restauro e risanamento conservativo d) e gli interventi ammessi dalle norme del Rue.	si veda Norme RUE
003_083_09	292	Manufatto di servizio				Restauro e risanamento conservativo d) e gli interventi ammessi dalle norme del Rue.	si veda Norme RUE
003_083_10	293	Casa rurale	Tipo di collina	-	Tipo 1.2a	Restauro e risanamento conservativo d) e gli interventi ammessi dalle norme del Rue.	si veda Norme RUE
003_083_13	296	Casa rurale	Tipo di pianura	-	Tipo 1.1a	Restauro e risanamento conservativo d) e gli interventi ammessi dalle norme del Rue.	si veda Norme RUE
003_083_14	297	Villino			Tipo 1.4	Restauro e risanamento conservativo d) e gli interventi ammessi dalle norme del Rue.	si veda Norme RUE

003_083_19	302	Casa rurale	Tipo di collina	-	Tipo 1.2a	Restauro e risanamento conservativo d) e gli interventi ammessi dalle norme del Rue.	si veda Norme RUE
003_083_21	304	Casa rurale	Tipo di pianura		Tipo 1.1b	Restauro e risanamento conservativo d) corpo principale; Ristrutturazione edilizia f) corpo aggiunto (foto 3)	si veda Norme RUE
003_083_22	305	Casa rurale	Tipo di collina	-	Tipo 1.2b	Restauro e risanamento conservativo d) e gli interventi ammessi dalle norme del Rue.	si veda Norme RUE
003_083_25	308	Casa rurale	Tipo di collina		Tipo 1.2a	Restauro e risanamento conservativo d) e gli interventi ammessi dalle norme del Rue.	si veda Norme RUE
003_083_27	310	Villa primi 900			Tipo 1.4	Rest. Ris. Conserv. d) per edificio storico, Ristrutt. Edil. f) per corpi edilizi sul retro, Demolizione i) corpi superf. (foto 4)	si veda Norme RUE
003_083_29	312	Casa rurale	Tipo di collina	-	Tipo 1.2b	Restauro e risanamento conservativo d) e gli interventi ammessi dalle norme del Rue.	si veda Norme RUE
003_083_31	314	Casa rurale	Tipo di pianura	-	Tipo 1.1a	Restauro e risanamento conservativo d) e gli interventi ammessi dalle norme del Rue.	si veda Norme RUE
003_083_32	315	Casa rurale	Tipo di collina	-	Tipo 1.2a	Restauro e risanamento conservativo d) e gli interventi ammessi dalle norme del Rue.	si veda Norme RUE
003_083_35	318	Casa rurale	Tipo di pianura	-	Tipo 1.1c	Rest. Ris. Cons. d) per corpo principale e gli interventi ammessi dalle Norme del Rue,	si veda Norme RUE
003_083_37	320	Casa padronale			Tipo 1.3	Restauro e risanamento conservativo d) e gli interventi ammessi dalle norme del Rue.	si veda Norme RUE
003_083_38	321	Casa rurale	Tipo di collina	-	Tipo 1.2b	Restauro e risanamento conservativo d) e gli interventi ammessi dalle norme del Rue.	si veda Norme RUE
003_083_40	323	Casa rurale	Tipo di pianura	-	Tipo 1.1a	Restauro e risanamento conservativo d) e gli interventi ammessi dalle norme del Rue.	si veda Norme RUE
003_083_41	324	Casa rurale	Tipo di pianura	-	Tipo 1.1a	Restauro e risanamento conservativo d) e gli interventi ammessi dalle norme del Rue.	si veda Norme RUE
003_083_42	325	Villa	-	-	Tipo 1.4	Restauro e risanamento conservativo d) e gli interventi ammessi dalle norme del Rue.	si veda Norme RUE
003_102_01	326	Casa rurale	Tipo di pianura	-	Tipo 1.1c	Restauro e risanamento conservativo d) e gli interventi ammessi dalle	si veda Norme RUE

						norme del Rue.	
003_102_02	327	Casa rurale	Tipo di pianura	-	Tipo 1.1a	Restauro e risanamento conservativo d) e gli interventi ammessi dalle norme del Rue.	si veda Norme RUE
003_102_03	328	Casa rurale	Tipo collina	-	Tipo 1.2a	Restauro e risanamento conservativo d) e gli interventi ammessi dalle norme del Rue.	si veda Norme RUE
003_102_04	329	Casa rurale	Tipo di pianura	-	Tipo 1.1c	Restauro e risanamento conservativo d) edificio storico foto 1 e gli interventi ammessi dalle Norme del Rue	si veda Norme RUE
003_102_05	330	Casa padronale				L'edificio non è accessibile, pertanto in sede richiesta di titolo abilitativo dovrà essere prodotta una relazione corredata da documentazione fotografica relativa a tutti i prospetti e proposta una tipologia aderente ai caratteri dell'immobile. L'intervento edilizio ammesso, per i corpi di pregio storico - culturale e testimoniale sarà il restauro e risanamento conservativo d), per le eventuali parti di recente edificazione potranno essere ammessi interventi di ristrutturazione edilizia. Le destinazioni d'uso ammesse sono quelle definite al per il tipo edilizio di appartenenza.	si veda Norme RUE
003_102_06	331	Casa rurale	Tipo di collina	-	Tipo 1.2a	Restauro e risanamento conservativo d) e gli interventi ammessi dalle norme del Rue.	si veda Norme RUE
003_102_07	332	Casa rurale	Tipo di pianura	-	Tipo 1.1a	Restauro e risanamento conservativo d) e gli interventi ammessi dalle norme del Rue.	si veda Norme RUE
003_102_08	333	Casa rurale	Tipo di collina	-	Tipo 1.2b	Restauro e risanamento conservativo d) e gli interventi ammessi dalle norme del Rue.	si veda Norme RUE
003_102_09	334	Casa rurale	Tipo di pianura	-	Tipo 1.1a	Restauro e risanamento conservativo d) e gli interventi ammessi dalle norme del Rue.	si veda Norme RUE
003_102_11	336	Casa rurale	Tipo di pianura	-	Tipo 1.1c	Restauro e risanamento conservativo d) e gli interventi ammessi dalle norme del Rue.	si veda Norme RUE
003_102_12	337	Casa	Tipo di	-	Tipo 1.2a	Restauro e risanamento	si veda Norme

		rurale	collina			conservativo d) e gli interventi ammessi dalle norme del Rue.	RUE
003_102_13	338	Casa rurale	Tipo di pianura	-	Tipo 1.1a	Restauro e risanamento conservativo d) e gli interventi ammessi dalle norme del Rue.	si veda Norme RUE
003_102_14	339	Casa rurale	Tipo di collina	-	Tipo 1.2a	Restauro e risanamento conservativo d) e gli interventi ammessi dalle norme del Rue.	si veda Norme RUE
003_102_15	340	Casa padronale	Tipo di collina	-	Tipo 1.3	Restauro e risanamento conservativo d) e gli interventi ammessi dalle norme del Rue.	si veda Norme RUE
003_102_15_02	340	Casa rurale	Tipo di collina	-	Tipo 1.2a	Restauro e risanamento conservativo d) e gli interventi ammessi dalle norme del Rue.	si veda Norme RUE
003_102_16	341	Casa rurale	Tipo di collina	-	Tipo 1.2a	Restauro e risanamento conservativo d) e gli interventi ammessi dalle norme del Rue.	si veda Norme RUE
003_102_22	347	Casa rurale	Tipo di collina	-	Tipo 1.2b	Restauro e risanamento conservativo d) e gli interventi ammessi dalle norme del Rue.	si veda Norme RUE
003_102_35	359	Casa padronale	Tipo di collina	-	Tipo 1.3	Restauro e risanamento conservativo d) e gli interventi ammessi dalle norme del Rue.	si veda Norme RUE
003_102_36	360	Casa rurale	Tipo di collina	-	Tipo 1.2a	Restauro e risanamento conservativo d) e gli interventi ammessi dalle norme del Rue.	si veda Norme RUE
003_102_37	361	Casa rurale	Tipo di collina	-	Tipo 1.2a	Restauro e risanamento conservativo d) e gli interventi ammessi dalle norme del Rue.	si veda Norme RUE
003_102_38	362	Casa rurale	Tipo di collina	-	Tipo 1.2a	Restauro e risanamento conservativo d) e gli interventi ammessi dalle norme del Rue.	si veda Norme RUE
003_102_39	363	Casa rurale	Tipo di pianura	-	Tipo 1.1c	Restauro e risanamento conservativo d) e gli interventi ammessi dalle norme del Rue.	si veda Norme RUE
003_102_41	365	Casa rurale	Tipo di pianura	-	Tipo 1.1a	Restauro e risanamento conservativo d) e gli interventi ammessi dalle norme del Rue.	si veda Norme RUE
003_102_42	366	Casa rurale	Tipo di collina	-	Tipo 1.2a	Restauro e risanamento conservativo d) e gli interventi ammessi dalle norme del Rue.	si veda Norme RUE
003_102_43	367	Casa rurale	Tipo di collina	-	Tipo 1.2a	Restauro e risanamento conservativo d) e gli interventi ammessi dalle norme del Rue.	si veda Norme RUE
003_102_46	370	Casa rurale	Tipo di collina	-	Tipo 1.2a	Restauro e risanamento conservativo d) e gli	si veda Norme RUE

						interventi ammessi dalle norme del Rue.	
003_102_48	371	Casa rurale	Tipo di collina	-	Tipo 1.2a	Restauro e risanamento conservativo d) e gli interventi ammessi dalle norme del Rue.	si veda Norme RUE
003_102_49	372	Casa rurale	Tipo di collina	-	Tipo 1.2a	Restauro e risanamento conservativo d) e gli interventi ammessi dalle norme del Rue.	si veda Norme RUE
003_102_50	373	Casa rurale	Tipo di collina	-	Tipo 1.2a	Restauro e risanamento conservativo d) e gli interventi ammessi dalle norme del Rue.	si veda Norme RUE
003_102_52	375	Casa rurale	Tipo di collina	-	Tipo 1.2a	Restauro e risanamento conservativo d) corpo principale gli interventi ammessi dalle Norme del Rue	si veda Norme RUE
003_102_53	376	Casa rurale	Tipo di collina	-	Tipo 1.2a	Restauro e risanamento conservativo d) e gli interventi ammessi dalle norme del Rue.	si veda Norme RUE
003_102_55	378	Casa rurale	Tipo di collina	-	Tipo 1.2a	Restauro e risanamento conservativo d) e gli interventi ammessi dalle norme del Rue.	si veda Norme RUE
003_102_56	379	Casa rurale	Tipo di collina	-	Tipo 1.2a	Restauro e risanamento conservativo d) e gli interventi ammessi dalle norme del Rue.	si veda Norme RUE
003_105_01	380	Casa rurale	Tipo di collina	-	Tipo 1.2a	Restauro e risanamento conservativo d) e gli interventi ammessi dalle norme del Rue.	si veda Norme RUE
003_105_05	384	Casa rurale	Tipo di collina	-	Tipo 1.2b	Restauro e risanamento conservativo d) e gli interventi ammessi dalle norme del Rue.	si veda Norme RUE
003_105_07	386	Casa rurale	Tipo di collina	-	Tipo 1.5	Restauro e risanamento conservativo d) e gli interventi ammessi dalle norme del Rue.	si veda Norme RUE
003_105_08	387	Manufatto di servizio				Restauro e risanamento conservativo d) corpo second. (foto 4); Ristrutturazione edilizia f) corpo principale (casa)	si veda Norme RUE
003_105_10	389	Casa rurale	Tipo di collina	-	Tipo 1.2a	Restauro e risanamento conservativo d) e gli interventi ammessi dalle norme del Rue.	si veda Norme RUE
003_105_12	391	Casa rurale	Tipo di collina	-	Tipo 1.2b	Restauro e risanamento conservativo d) e gli interventi ammessi dalle norme del Rue.	si veda Norme RUE
003_105_13	392	Casa rurale	Tipo di collina	-	Tipo 1.2a	Restauro e risanamento conservativo d) e gli interventi ammessi dalle norme del Rue.	si veda Norme RUE
003_105_18	397	Casa	Tipo di	-	Tipo 1.1a	Restauro e risanamento	si veda Norme

		rurale	pianura			conservativo d) e gli interventi ammessi dalle norme del Rue.	RUE
003_105_19	398	Casa rurale	Tipo di collina	-	tipo 1.2a	Restauro e risanamento conservativo d) e gli interventi ammessi dalle norme del Rue.	si veda Norme RUE
003_105_20	399	Casa rurale	Tipo di collina	-	Tipo 1.2b	Restauro e risanamento conservativo d) e gli interventi ammessi dalle norme del Rue.	si veda Norme RUE
003_105_21	400	Casa rurale	Tipo di collina	-	Tipo 1.2a	Restauro e risanamento conservativo d) e gli interventi ammessi dalle norme del Rue.	si veda Norme RUE
003_105_22	401	Casa rurale	Tipo di collina	-	Tipo 1.2a	Restauro e risanamento conservativo d) e gli interventi ammessi dalle norme del Rue.	si veda Norme RUE
003_105_23	402	Casa rurale	Tipo di collina	-	Tipo 1.2a	Restauro e risanamento conservativo d) e gli interventi ammessi dalle norme del Rue.	si veda Norme RUE
003_105_31	410	Maestà				Restauro e risanamento conservativo d)	si veda Norme RUE
003_105_32	411	Maestà				Restauro e risanamento conservativo d)	si veda Norme RUE
003_105_33	412	Maestà				Restauro e risanamento conservativo d)	si veda Norme RUE
003_105_34	413	Maestà				Restauro e risanamento conservativo d)	si veda Norme RUE

Nelle varie schede sono riportate inoltre prescrizioni particolari relative a ciascun fabbricato.

Al fine di preservare e/o ripristinare i caratteri storico-tipologici originali degli edifici la disciplina è di tipo conservativo (Restauro e ripristino conservativo d)) e prevede:

- Il riutilizzo funzionale delle cellule strutturali, intendendosi per queste lo spazio delimitato da strutture murarie portanti, deve tener conto delle dimensioni della cellula stessa e del sistema delle aperture esistenti (porte e finestre).
- Il consolidamento delle strutture verticali portanti, qualora se ne presentasse la necessità, con materiali coerenti a quelli costituenti le murature originali (mattoni pieni in laterizio, pietra arenaria, ecc.). Possono essere ripristinate quelle parti di muratura dissestate e realizzate con malte completamente incoerenti, utilizzando nuovi sistemi strutturali murari continui portanti e nella medesima posizione della muratura originaria.
- Conservazione della posizione, della conformazione e dell'andamento della scala originaria con le possibilità di inserire nuove scale;
- Conservazione della posizione e delle dimensioni delle aperture originarie (porte e finestre) con la possibilità di dare luogo alle modifiche illustrate nella norme di RUE.

Solo qualora l'intero edificio si presenti in avanzato stato di degrado strutturale irreversibile da dimostrarsi attraverso una specifica relazione tecnica, sarà possibile dare luogo ad un intervento

di Ripristino tipologico e) mediante demolizione e fedele ricostruzione dell'intero edificio con il medesimo sedime³, sagoma e volume con l'esclusione dei corpi aggiunti estranei alla tipologia originaria e fatte salve le sole innovazioni necessarie per l'adeguamento alla normativa antisismica, per l'applicazione della normativa sull'accessibilità, per l'installazione di impianti tecnologici e per l'efficientamento energetico degli edifici.

La norma inoltre prevede la possibilità di recuperare la superficie dei corpi aggiunti estranei alla tipologia originaria, come specificata nell'elaborato Abaco del processo tipologico, in un nuovo edificio da destinarsi a servizi alla residenza (garage, cantina, deposito) e da realizzarsi nella medesima corte rurale con il rispetto di specifiche prescrizioni riportate nelle norme di RUE.

E' inoltre prevista la possibilità per gli organismi edilizi che presentano caratteri tipici incompiuti di integrare/ampliare l'edificio con un completamento tipologico in adeguamento ai tipi riportati nell'Abaco del processo anche con soluzioni compositive innovative che introducano nuovi e diversi elementi di dialogo con l'edificio storico e il contesto rurale ferme, restando le superfici utile lorde e le altezze massime previste negli schemi grafici. Tale possibilità introduce un'importante innovazione che vuole essere un impulso per una progettualità di ricerca e qualità diversa dalle consuete interpretazioni del passato, secondo il principio della Carta del Restauro di Atene.

3. GLI EDIFICI PRIVI DI PREGIO O INTERESSE RECEPITI DAL RUE

Ai n. 855 fabbricati censiti dal RUE comprendenti anche quelli che il POC aveva già declassato si aggiungono i seguenti edifici privi di pregio o interesse storico declassati con la variante al PSC relativa al sistema insediativo storico:

cod_bene	n. PSC	N. RUE	Tipologia	Disciplina d'intervento	Destinazione d'uso
003_019_08	8	956	Ed. di origine rurale	Ai sensi della Tab. 4.7 delle NTA del RUE	si veda Norme RUE
003_019_11	11	957	Ed. di origine rurale	Ai sensi della Tab. 4.7 delle NTA del RUE	si veda Norme RUE
003_019_12	12	958	Ruderi o edifici parzialmente crollati	Ai sensi della Tab. 4.7 delle NTA del RUE	si veda Norme RUE
003_019_13	13	959	Ed. di origine rurale	Ai sensi della Tab. 4.7 delle NTA del RUE	si veda Norme RUE
003_019_17	17	960	Ed. di origine rurale	Ai sensi della Tab. 4.7 delle NTA del RUE	si veda Norme RUE
003_019_21	21	961	Ed. di origine rurale	Ai sensi della Tab. 4.7 delle NTA del RUE	si veda Norme RUE
003_019_22	22	962	Ed. di origine rurale	Ai sensi della Tab. 4.7 delle NTA del RUE	si veda Norme RUE
003_029_01	23	963	Deposito e ricoveri attrezzi	Ai sensi della Tab. 4.7 delle NTA del RUE	si veda Norme RUE
003_029_04	26	964	Ed. di origine rurale	Ai sensi della Tab. 4.7 delle NTA del RUE	si veda Norme RUE

³ Sono ammessi aggiustamenti del sedime e della sagoma per attuare il ripristino di strutture murarie originarie. E' ammesso lo spostamento del sedime solo qualora l'edificio risulti localizzato in aree non idonee all'edificazione (fasce di rispetto stradali, di elettrodotti, in aree classificate nelle carte del dissesto come frane o a rischio idraulico), immediatamente al di fuori dell'area non idonea.

003_029_05	27	965	Ed. di origine rurale	Ai sensi della Tab. 4.7 delle NTA del RUE	si veda Norme RUE
003_029_12	33	966	Ed. di origine rurale	Ai sensi della Tab. 4.7 delle NTA del RUE	si veda Norme RUE
003_029_14	35	967	Ed. di origine rurale	Ai sensi della Tab. 4.7 delle NTA del RUE	si veda Norme RUE
003_029_16	37	968	Ed. di origine rurale	Ai sensi della Tab. 4.7 delle NTA del RUE	si veda Norme RUE
003_029_23	44	969	Ed. di origine rurale	Ai sensi della Tab. 4.7 delle NTA del RUE	si veda Norme RUE
003_029_24	45	970	Ed. di origine rurale	Ai sensi della Tab. 4.7 delle NTA del RUE	si veda Norme RUE
003_029_25	46	971	Ed. di origine rurale	Ai sensi della Tab. 4.7 delle NTA del RUE	si veda Norme RUE
003_029_27	48	972	Ed. di origine rurale	Ai sensi della Tab. 4.7 delle NTA del RUE	si veda Norme RUE
003_029_30	51	973	Ed. di origine rurale	Ai sensi della Tab. 4.7 delle NTA del RUE	si veda Norme RUE
003_029_31	52	974	Ed. di origine rurale	Ai sensi della Tab. 4.7 delle NTA del RUE	si veda Norme RUE
003_029_33	54	975	Ed. di origine rurale	Ai sensi della Tab. 4.7 delle NTA del RUE	si veda Norme RUE
003_029_35	56	976	Ed. di origine rurale	Ai sensi della Tab. 4.7 delle NTA del RUE	si veda Norme RUE
003_032_11	67	977	Ed. di origine rurale	Ai sensi della Tab. 4.7 delle NTA del RUE	si veda Norme RUE
003_032_12	68	978	Ed. di origine rurale	Ai sensi della Tab. 4.7 delle NTA del RUE	si veda Norme RUE
003_032_20	76	979	Ed. di origine rurale	Ai sensi della Tab. 4.7 delle NTA del RUE	si veda Norme RUE
003_032_21	77	980	Ed. di origine rurale	Ai sensi della Tab. 4.7 delle NTA del RUE	si veda Norme RUE
003_032_29	85	981	Ed. di origine rurale	Ai sensi della Tab. 4.7 delle NTA del RUE	si veda Norme RUE
003_048_05	90	982	Ed. di origine rurale	Ai sensi della Tab. 4.7 delle NTA del RUE	si veda Norme RUE
003_048_08	93	983	Ed. di origine rurale	Ai sensi della Tab. 4.7 delle NTA del RUE	si veda Norme RUE
003_048_11	96	984	Ed. di origine rurale	Ai sensi della Tab. 4.7 delle NTA del RUE	si veda Norme RUE
003_048_13	98	985	Ed. di origine rurale	Ai sensi della Tab. 4.7 delle NTA del RUE	si veda Norme RUE
003_048_14	99	986	Ed. di origine rurale	Ai sensi della Tab. 4.7 delle NTA del RUE	si veda Norme RUE
003_048_25	110	987	Ed. di origine rurale	Ai sensi della Tab. 4.7 delle NTA del RUE	si veda Norme RUE

003_054_12	127	988	Ed. di origine rurale	Ai sensi della Tab. 4.7 delle NTA del RUE	si veda Norme RUE
003_055_07	147	989	Ed. di origine rurale	Ai sensi della Tab. 4.7 delle NTA del RUE	si veda Norme RUE
003_055_10	150	990	Ed. di origine rurale	Ai sensi della Tab. 4.7 delle NTA del RUE	si veda Norme RUE
003_055_19	159	991	Ed. di origine rurale	Ai sensi della Tab. 4.7 delle NTA del RUE	si veda Norme RUE
003_055_20	160	992	Ed. di origine rurale	Ai sensi della Tab. 4.7 delle NTA del RUE	si veda Norme RUE
003_056_13	176	993	Ed. di origine rurale	Ai sensi della Tab. 4.7 delle NTA del RUE	si veda Norme RUE
003_056_15	178	994	Ed. di origine rurale	Ai sensi della Tab. 4.7 delle NTA del RUE	si veda Norme RUE
003_056_18	181	995	Ed. di origine rurale	Ai sensi della Tab. 4.7 delle NTA del RUE	si veda Norme RUE
003_056_19	182	996	Ed. di origine rurale	Ai sensi della Tab. 4.7 delle NTA del RUE	si veda Norme RUE
003_069_01	197	997	Ed. di origine rurale	Ai sensi della Tab. 4.7 delle NTA del RUE	si veda Norme RUE
003_069_02	198	998	Ed. di origine rurale	Ai sensi della Tab. 4.7 delle NTA del RUE	si veda Norme RUE
003_069_06	202	999	Ed. di origine rurale	Ai sensi della Tab. 4.7 delle NTA del RUE	si veda Norme RUE
003_069_20	216	1000	Ed. di origine rurale	Ai sensi della Tab. 4.7 delle NTA del RUE	si veda Norme RUE
003_069_22	218	1001	Ed. di origine rurale	Ai sensi della Tab. 4.7 delle NTA del RUE	si veda Norme RUE
003_069_34	229	1002	Ed. di origine rurale	Ai sensi della Tab. 4.7 delle NTA del RUE	si veda Norme RUE
003_069_38	233	1003	Ed. di origine rurale	Ai sensi della Tab. 4.7 delle NTA del RUE	si veda Norme RUE
003_082_07	264	1004	Ed. di origine rurale	Ai sensi della Tab. 4.7 delle NTA del RUE	si veda Norme RUE
003_082_09	266	1005	Ed. di origine rurale	Ai sensi della Tab. 4.7 delle NTA del RUE	si veda Norme RUE
003_082_15	272	1006	Ed. di origine rurale	Ai sensi della Tab. 4.7 delle NTA del RUE	si veda Norme RUE
003_082_26	283	1007	Ed. di origine rurale	Ai sensi della Tab. 4.7 delle NTA del RUE	si veda Norme RUE
003_083_04	287	1008	Ed. di origine rurale	Ai sensi della Tab. 4.7 delle NTA del RUE	si veda Norme RUE
003_083_08	291	1009	Ed. di origine rurale	Ai sensi della Tab. 4.7 delle NTA del RUE	si veda Norme RUE
003_083_15	298	1010	Ed. di origine rurale	Ai sensi della Tab. 4.7 delle NTA del RUE	si veda Norme RUE

003_083_16	299	1011	Ed. di origine rurale	Ai sensi della Tab. 4.7 delle NTA del RUE	si veda Norme RUE
003_083_17	300	1012	Ed. di origine rurale	Ai sensi della Tab. 4.7 delle NTA del RUE	si veda Norme RUE
003_083_18	301	1013	Ed. di origine rurale	Ai sensi della Tab. 4.7 delle NTA del RUE	si veda Norme RUE
003_083_24	307	1014	Ed. di origine rurale	Ai sensi della Tab. 4.7 delle NTA del RUE	si veda Norme RUE
003_083_30	313	1015	Ed. di origine rurale	Ai sensi della Tab. 4.7 delle NTA del RUE	si veda Norme RUE
003_083_33	316	1016	Ed. di origine rurale	Ai sensi della Tab. 4.7 delle NTA del RUE	si veda Norme RUE
003_083_34	317	1017	Ed. di origine rurale	Ai sensi della Tab. 4.7 delle NTA del RUE	si veda Norme RUE
003_083_39	322	1018	Ed. di origine rurale	Ai sensi della Tab. 4.7 delle NTA del RUE	si veda Norme RUE
003_102_17	342	1019	Ed. di origine rurale	Ai sensi della Tab. 4.7 delle NTA del RUE	si veda Norme RUE
003_102_40	364	1020	Ed. di origine rurale	Ai sensi della Tab. 4.7 delle NTA del RUE	si veda Norme RUE
003_102_54	377	1021	Ed. di origine rurale	Ai sensi della Tab. 4.7 delle NTA del RUE	si veda Norme RUE
003_105_02	381	1022	Ed. di origine rurale	Ai sensi della Tab. 4.7 delle NTA del RUE	si veda Norme RUE
003_105_14	393	1023	Ed. di origine rurale	Ai sensi della Tab. 4.7 delle NTA del RUE	si veda Norme RUE
003_105_15	394	1024	Ed. di origine rurale	Ai sensi della Tab. 4.7 delle NTA del RUE	si veda Norme RUE
003_105_16	395	1025	Ed. di origine rurale	Ai sensi della Tab. 4.7 delle NTA del RUE	si veda Norme RUE
003_105_17	396	1026	Ed. di origine rurale	Ai sensi della Tab. 4.7 delle NTA del RUE	si veda Norme RUE
003_105_36	415	1027	Ed. specialistica	Ristrutturazione edilizia f) e gli interventi ammessi dalle NTA del RUE	Funzioni cimiteriali
003_105_37	416	1028	Ed. specialistica	Ristrutturazione edilizia f) e gli interventi ammessi dalle NTA del RUE	Funzioni cimiteriali
003_105_38	417	1029	Ed. specialistica	Ristrutturazione edilizia f) e gli interventi ammessi dalle NTA del RUE	Funzioni cimiteriali
003_105_39	418	1030	Ed. specialistica	Ristrutturazione edilizia f) e gli interventi ammessi dalle NTA del RUE	Funzioni cimiteriali

003_105_40	419	1031	Ed. specialistica	Ristrutturazione edilizia f) e gli interventi ammessi dalle NTA del RUE	Funzioni cimiteriali
003_105_41	420	1032	Ed. specialistica	Ristrutturazione edilizia f) e gli interventi ammessi dalle NTA del RUE	Funzioni cimiteriali