



# **COMUNE di BERTINORO**

*Provincia di Forlì-Cesena*

## **RELAZIONE DI INIZIO MANDATO**

### **ANNI 2016-2021**

*(articolo 4 bis del decreto legislativo 6 settembre 2011, n. 149)*

## Premessa

La presente relazione viene redatta ai sensi dell'articolo 4bis del decreto legislativo 6 settembre 2011, n. 149, recante: "Meccanismi sanzionatori e premiali relativi a regioni, province e comuni, a norma degli articoli 2, 17, e 26 della legge 5 maggio 2009, n. 42" che recita:

*"Art. 4-bis (Relazione di inizio mandato provinciale e comunale).*

*1. Al fine di garantire il coordinamento della finanza pubblica, il rispetto dell'unita' economica e giuridica della Repubblica e il principio di trasparenza delle decisioni di entrata e di spesa, le province e i comuni sono tenuti a redigere una relazione di inizio mandato, volta a verificare la situazione finanziaria e patrimoniale e la misura dell'indebitamento dei medesimi enti.*

*2. La relazione di inizio mandato, predisposta dal responsabile del servizio finanziario o dal segretario generale, e' sottoscritta dal presidente della provincia o dal sindaco entro il novantesimo giorno dall'inizio del mandato. Sulla base delle risultanze della relazione medesima, il presidente della provincia o il sindaco in carica, ove ne sussistano i presupposti, possono ricorrere alle procedure di riequilibrio finanziario vigenti. "*

La finalità della Relazione è quindi di certificare la situazione finanziaria e patrimoniale lasciata dall'amministrazione uscente, evitando in tal modo equivoci sulla reale situazione economica-patrimoniale dell'ente, e, se del caso, di far rientrare da subito il Comune nella fase di risanamento, secondo la vigente normativa.

La presente relazione quindi si ricollega, necessariamente, alla precedente "Relazione di Fine Mandato" relativa al periodo 2011-2016, pubblicata sul sito istituzionale dell'ente e trasmessa alla Corte dei Conti Sez. Regionale di Controllo per l'Emilia Romagna a norma di legge.

La suddetta "Relazione di Fine Mandato", a cui espressamente si rimanda, illustra le attività amministrative e contabili svolte durante il precedente mandato e comprende i risultati della gestione 2015, approvati successivamente con la delibera del Consiglio Comunale n° 21 del 28 aprile 2016.

La relazione è stata redatta dal Segretario Generale e dal Responsabile del Servizio Finanziario, è sottoscritta dal Sindaco

## PARTE I - DATI GENERALI

### Popolazione residente

	al 31.12.2015
Maschi	5.433
Femmine	5.630
totale	<b>11.063</b>
Nuclei familiari	4.699
Componenti medi	2,35

**Organi politici: elezioni del 5 giugno 2016**

**GIUNTA COMUNALE:**

**Sindaco: Gabriele Antonio FRATTO**

<i>Assessori - nominativo</i>	<i>Materie delegate</i>
<b>Mirko CAPUANO</b>	Vicesindaco Turismo – promozione territoriale – sistemi informativi – pianificazione urbanistica ed edilizia privata – decoro urbano
<b>Gessica ALLEGNi</b>	Politiche sociali – sanità – sicurezza e legalità – politiche giovanili, politiche della famiglia, politiche di parità - comunicazione
<b>Francesca ARGELLI</b>	Volontariato e associazionismo – frazioni sport e tempo libero
<b>Giorgio Maria GHEZZI</b>	Politiche educative – cultura - valorizzazione patrimonio culturale
<b>Elisa LEONI</b>	Bilancio – organizzazione generale e servizi al cittadino – società partecipate

**CONSIGLIO COMUNALE:**

Seduta di convalida: 23 giugno 2016

Presidente: Romina BASSENGHI

Vice Presidente: Camilla IMOLESi

Consiglieri:

*Lista n. 2 “Insieme per Bertinoro” Cifra elettorale di lista: 2249*

Romina BASSENGHI

Filippo SCOGLI

Davide BARAGHINI

Caterina ZAMAGNI

Loris NERI

Elisa AGOSTINI

Matteo ZAGNOLI

Wilma GIORGETTI

Claudia LAPENNA

Andrea MINOTTI

Massimiliano CAMPORESI

*Lista n. 3 “Uniti per cambiare” Cifra elettorale di lista: 1829*

Stefano LOLLI - candidato Sindaco

Camilla IMOLESi

Christian STRAZZELLA

Emanuela PIERACCINI

Stefano MAGNANI

**Struttura organizzativa -Organigramma:**

	06/06/16
Segretario Generale	1
Dirigenti	0
Posizioni Organizzative	5
Altri dipendenti a t.indet.	29
Altri dip. a t. determinato (rapportati ad anno)	2,16
Totale n.	37,16

Pertanto, allo stato odierno, la struttura è così configurata:



**COMUNE DI BERTINORO  
ORGANI ED UFFICI**

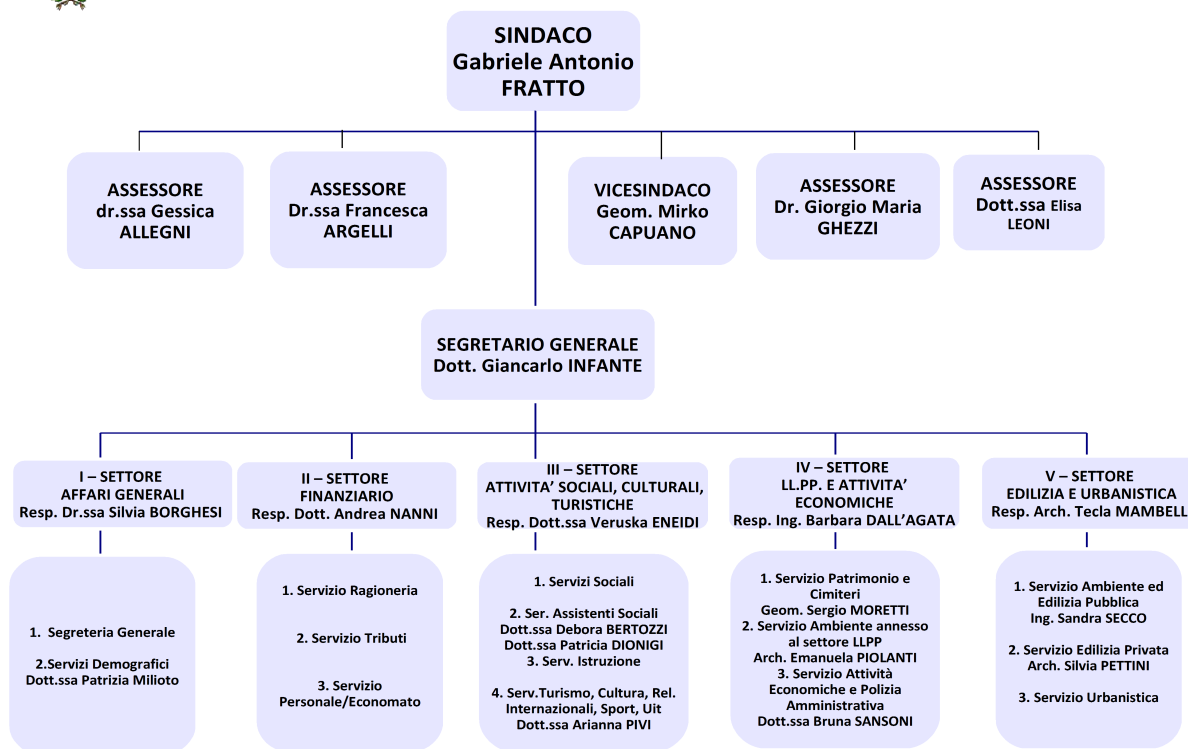

**Condizione giuridica dell’Ente:** Il mandato è regolarmente in corso. L’ente non è commissariato nè lo è stato nel periodo del mandato.

**Condizione finanziaria dell’Ente:** L’ente NON ha dichiarato il dissesto finanziario nel periodo del mandato, ai sensi dell’art. 244 del TUOEL, o il predissesto finanziario ai sensi dell’art. 243- bis, né

## Comune di Bertinoro – Relazione di Inizio Mandato 2016-2021

ha fatto ricorso al Fondo di Rotazione di cui agli artt. 243-ter, 243–quinques del TUOEL e/o del contributo di cui all'art. 3 bis del D.L. n. 174/2012, convertito nella legge n. 213/2012.

**Parametri obiettivi per l'accertamento della condizione di ente strutturalmente deficitario ai sensi dell'art. 242 del TUOEL):** numero e oggetto dei parametri obiettivi di deficitarietà risultati positivi all'inizio del mandato:

<i>Anno</i>	<i>quantità</i>	<i>oggetto</i>
2015	nessuno	

### **Politica tributaria locale.**

**IMU:** indicare le tre principali aliquote applicate (abitazione principale e relativa detrazione, altri immobili e fabbricati rurali strumentali, solo per Imu);

<b>Aliquote IMU</b>	2015	2016
Aliquota abitazione principale	6 per mille	6 per mille
Detrazione abitazione principale	200	200
Altri immobili	9,6	9,6
Fabbricati rurali e strumentali (solo IMU)	ESENTI	ESENTI

**Addizionale Irpef:** aliquota massima applicata, fascia di esenzione ed eventuale differenziazione:

<b>Aliquote addizionale Irpef</b>	2015	2016
Aliquota massima	0,35%	0,35%
Fascia esenzione	€ 10.000,00	€ 10.000,00
Differenziazione aliquote	NO	NO

**Prelievi sui rifiuti:** indicare il tasso di copertura e il costo pro-capite

Prelievi sui rifiuti	2015	2016
Tipologia di prelievo	TARI	TARI
Costo del servizio	1.444.179,69	1.478.326,07
Tasso di copertura	100,00%	100,00%
Costo del servizio procapite	€ 130,21	€ 133,63

**SITUAZIONE ECONOMICO FINANZIARIA DELL'ENTE.**

**Sintesi dei dati finanziari a consuntivo del bilancio dell'ente:**

<b>ENTRATE</b> (IN EURO)	Esercizio 2015
ENTRATE CORRENTI	7.968.917,50
TITOLO 4 ALIENAZIONI E TRASFERIMENTI DI CAPITALE	1.196.021,43
TITOLO 5 ENTRATE DA ACCENSIONI DI PRESTITI	0,00
TOTALE	9.164.938,93

<b>PARTITE DI GIRO</b> (IN EURO)	Esercizio 2015
TITOLO 6 - <u>ENTRATE</u> DA SERVIZI PER CONTO DI TERZI	2.196.000,00

<b>SPESE</b> (IN EURO)	Esercizio 2015
TITOLO 1 CORRENTI	7.990.614,87
TITOLO 2 CONTO CAPITALE	4.359.416,69
TITOLO 3 RIMBORSO DI PRESTITI	325.283,15
TOTALE	12.675.314,71

<b>PARTITE DI GIRO</b> (IN EURO)	Esercizio 2015
TITOLO 4 <u>SPESE</u> PER SERVIZI PER CONTO DI TERZI	2.196.000,00

**Equilibrio parte corrente** del bilancio consuntivo relativo agli anni del mandato

<b>EQUILIBRIO DI PARTE CORRENTE</b>	Esercizio 2015
Totale titoli (I+II+III) delle entrate	7.263.362,21
Spese titolo I	6.817.319,18
Rimborso prestiti parte del titolo III	325.283,15
Saldo di parte corrente	120.759,88

<b>EQUILIBRIO DI PARTE CAPITALE</b>	Esercizio 2015
Entrate titolo IV	698.250,38
Entrate titolo V **	0,00
Totale titoli (IV+V)	698.250,38

**Comune di Bertinoro – Relazione di Inizio Mandato 2016-2021**

Spese titolo II	1.427.754,50
Differenza di parte capitale	-729.504,12
Entrate correnti destinate ad investimenti	64.918,73
Fondo pluriennale vincolato conto capitale	2.239.548,58
Utilizzo avanzo di amministrazione applicato alla spesa in conto capitale	1.115.022,73
<b>SALDO DI PARTE CAPITALE</b>	<b>2.689.985,92</b>

**Risultati della gestione: fondo di cassa e risultato di amministrazione**

Descrizione	Esercizio 2015
Fondo cassa al 31 dicembre	3.232.330,70
Totale residui attivi finali	2.766.425,43
Totale residui passivi finali	2.618.655,68
Differenza	147.769,75
FPV per spese correnti	337.845,71
FPV per spese in conto capitale	2.239.548,58
Risultato di amministrazione	802.706,16
Utilizzo anticipazione di cassa	NO

**Utilizzo avanzo di amministrazione:**

Applicazione avanzo di amministrazione anno precedente a quello indicato.

	Consuntivo 2015	Previsione 2016
Reinvestimento quote accantonate per ammortamento	-	-
Finanziamento debiti fuori bilancio	-	-
Salvaguardia equilibri di bilancio	-	-
Spese correnti non ripetitive	-	-
Spese correnti in sede di assestamento	-	-
Spese di investimento	1.195.635,00	-
Estinzione anticipata di prestiti	0,00	-
<b>Totale</b>	<b>1.195.635,00</b>	<b>-</b>

**Gestione dei residui. Totale residui di inizio mandato** (certificato consuntivo-quadro 11)

<b>RESIDUI ATTIVI</b>	<b>Totale residui</b>
Titolo 1 - Tributarie	975.036,67
Titolo 2 - Contributi e trasferimenti	130.072,32
Titolo 3 - Extratributarie	463.726,91
Parziale titoli 1+2+3	1.568.835,90
Titolo 4 - In conto capitale	87.754,90

**Comune di Bertinoro – Relazione di Inizio Mandato 2016-2021**

Titolo 5 - Accensione di prestiti	976.866,85
Titolo 6 - Servizi per conto di terzi	132.967,78
Totale titoli 1+2+3+4+5+6	2.766.425,43

<b>RESIDUI PASSIVI</b>	Totale residui
Titolo 1 - Spese correnti	1.851.795,11
Titolo 2 - Spese in conto capitale	555.566,87
Titolo 3 - Spese per il rimborso di prestiti	0,00
Titolo 4 - Spese per servizi per conto di terzi	211.293,70
Totale titoli 1+2+3+4	2.618.655,68

<b><u>Residui passivi al 31.12.</u></b>	Totale residui da rendiconto 2015
TITOLO 1 SPESE CORRENTI	1.851.795,11
TITOLO 2 SPESE IN CONTO CAPITALE	555.566,87
TITOLO 3 RIMBORSO DI PRESTITI	0,00
TITOLO 4 SPESE PER SERVIZI PER CONTO DI TERZI	211.293,70
TOTALE GENERALE	2.618.655,68

**Rapporto tra competenza e residui**

	Consuntivo 2015	Previsione 2016
Residui attivi - Titoli I e III	1.438.763,58	1.438.763,58
Accertamenti entrate correnti Titoli I e III	6.827.502,10	7.631.045,92
Percentuale Residui / Accertamenti	21,07%	18,85%

**Patto di Stabilità interno.**

L'Ente ha sempre rispettato gli obiettivi assegnati dal patto di stabilità interno.

**Indebitamento:** indicare le entrate derivanti da accensioni di prestiti (Tit. V ctg. 2-4).

	Consuntivo 2015	Previsione 2016
Residuo debito finale	4.103.411,47	3.770.665,02
Popolazione residente	11.063	11.063
Rapporto tra residuo debito e popolazione residente	370,91	340,84
Rapporto tra residuo debito e popolazione residente – dato	n.d.	n.d.



**Comune di Bertinoro – Relazione di Inizio Mandato 2016-2021**

regionale		
-----------	--	--

**Rispetto del limite di indebitamento.** Percentuale di indebitamento sulle entrate correnti di ciascun anno, ai sensi dell'art. 204 del TUOEL:

	Consuntivo 2015	Previsione 2016
Incidenza percentuale attuale degli interessi passivi sulle entrate correnti (art. 204 TUOEL)	2,07%	1,97%

**Utilizzo strumenti di finanza derivata:** Indicare se nel periodo considerato l'ente ha in corso contratti relativi a strumenti derivati. Indicare il valore complessivo di estinzione dei derivati in essere indicato dall'istituto di credito contraente, valutato alla data dell'ultimo consuntivo approvato.

L'Ente NON ha utilizzato strumenti di finanza derivata.

**Conto del patrimonio in sintesi.** Dati relativi al primo anno di mandato, ai sensi dell'art. 230 del TUOEL.:

Consuntivo Anno 2015

<b><u>Attivo</u></b>	Importo	<b><u>Passivo</u></b>	Importo
Immobilizzazioni immateriali	23.354,97	Patrimonio netto	31.443.770,18
Immobilizzazioni materiali	27.781.358,93		
Immobilizzazioni finanziarie	9.300.353,93		
Rimanenze	2.422,90		
Crediti	1.734.565,25		
Attività finanziarie non immobilizzate		Conferimenti	4.506.785,50
Disponibilità liquide	3.232.330,70	Debiti	6.166.500,28
Ratei e risconti attivi	42.669,28	Ratei e risconti passivi	
Totale	42.117.055,96	Totale	42.117.055,96

## Bilancio di previsione 2016-2018

### Entrate

Descrizione	2016	2017	2018
Avanzo di Amministrazione	22.033,19	0,00	0,00
Fondo Pluriennale Vincolato	2.412.218,93	165.175,36	0,00
Titolo I – Entrate Tributarie	6.139.893,64	6.360.896,36	6.488.515,91
Titolo II – Trasferimenti correnti	417.717,39	411.649,81	414.866,98
Titolo III – Entrate extratributarie	1.556.083,05	1.363.394,36	1.378.408,32
Titolo IV – Entrate in conto capitale	2.410.529,27	592.403,79	292.500,00
Titolo V – Entrate da riduzione di attività finanziarie	571.000,00	186.666,00	186.666,00
Titolo VI – Accensione Prestiti	0,00	0,00	0,00
Titolo VII – Anticipazioni da istituto tesoriere	0,00	0,00	0,00
Titolo IX – Entrate per conto terzi e partite di giro	1.961.000,00	1.911.000,00	1.911.000,00
<b>Totale Entrate</b>	<b>15.490.475,47</b>	<b>10.991.185,68</b>	<b>10.671.957,21</b>

### Spese

Descrizione	2016	2017	2018
Disavanzo di Amministrazione	0,00	0,00	0,00
Titolo I – Spese correnti	8.029.213,73	7.739.639,38	7.866.183,54
Titolo II – Spese in conto capitale	5.167.515,29	996.632,35	539.166,00
Titolo III – Spese da incremento di attività finanziarie	0,00	0,00	0,00
Titolo IV – Rimborso di prestiti	332.746,45	343.913,95	355.607,67
Titolo V – Chiusura Anticipazioni da istituto tesoriere	0,00	0,00	0,00
Titolo VII – Spese per conto terzi e partite di giro	1.961.000,00	1.911.000,00	1.911.000,00
<b>Totale Spese</b>	<b>15.490.475,47</b>	<b>10.991.185,68</b>	<b>10.671.957,21</b>

Restano in attesa di destinazione € 320.923,84 di Avanzo di amministrazione 2015 (di cui € 173.629,80 vincolato ed € 147.294,04 libero).

**Conto economico in sintesi. Desunto dal certificato al conto consuntivo**

**QUADRO 8 - QUINQUES - CONTO ECONOMICO (1)**  
(importi espressi in euro)

VOCI DEL CONTO ECONOMICO	Importo
A) Proventi della gestione	6.785.387,72
B) Costi della gestione di cui:	7.632.006,86
quote di ammortamento d'esercizio	1.013.289,33
C) Proventi e oneri da aziende speciali e partecipate di cui :	147.171,36
utili	147.171,36
interessi su capitale di dotazione	0,00
trasferimenti ad aziende speciali e partecipate (3)	0,00
D.20) Proventi finanziari	20.710,62
D.21) Oneri finanziari	152.971,62
E) Proventi ed oneri straordinari – Proventi di cui:	130.586,49
Insussistenze del passivo	119.706,96
Sopravvenienze attive	1.771,73
Plusvalenze patrimoniali	9.107,80
Oneri di cui:	549.278,03
Insussistenze dell'attivo	40.984,73
Minusvalenze patrimoniali	237.503,78
Accantonamento per svalutazione crediti	261.077,02
Oneri straordinari	9.712,50
Risultato economico di esercizio	-1.250.400,32

(1) Trattasi di dati di cui al conto economico ex. art.229 T.U.E.L.

(3) Il dato deve essere riportato in valore assoluto.

**Riconoscimento debiti fuori bilancio.**

**Quadro 10 e 10 bis del certificato al conto consuntivo**

Con delibera del Consiglio Comunale n. 52 del 28.07.2016 è stato riconosciuto un debito fuori bilancio di € 15.033,19 e ne è stata disposta la copertura finanziaria.

Non sono in corso esecuzioni forzate.

**Comune di Bertinoro – Relazione di Inizio Mandato 2016-2021**

**Spesa per il personale.**

	Consuntivo 2015	Previsione 2016
Importo limite di spesa (art. 1, c. 557 e 562 della L. 296/2006)*	1.660.606,83	1.660.606,83
Importo spesa di personale calcolata ai sensi dell'art. 1, c. 557 e 562 della L. 296/06	1.660.028,54	1.659.476,28
Rispetto del limite	SI	SI
<b>Incidenza delle spese di personale sulle spese correnti</b>	<b>24,35%</b>	<b>20,82%</b>

\*linee Guida al rendiconto della Corte dei Conti.

**Spesa del personale pro-capite in euro:**

	Consuntivo 2015	Previsione 2016
<b><u>Spesa personale *</u> Abitanti</b>	150,05	150,00

\* Spesa di personale da considerare: Intervento 01 + intervento 03 + Irap

**Rapporto abitanti dipendenti:**

	Consuntivo 2015	Previsione 2016
<b><u>Abitanti</u> dipendenti</b>	304	297

\*\*\*\*\*

Lì 6 settembre 2016.

II SINDACO  
Gabriele Antonio FRATTO

---