

PIANTA
SCLALA 1:100

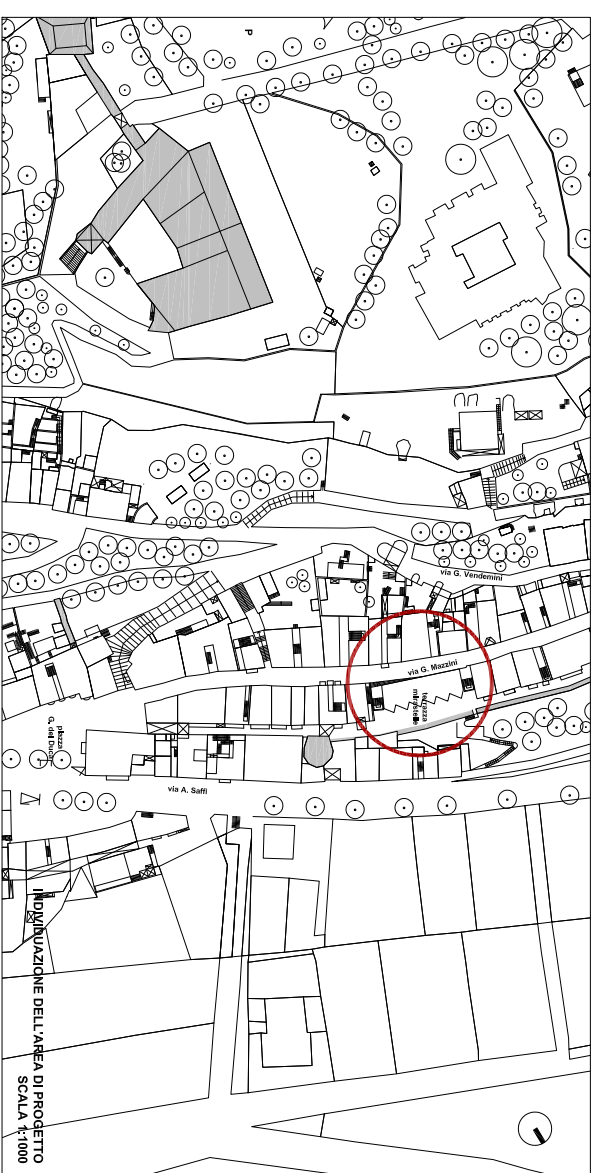

INDIVIDUAZIONE DELL'AREA DI PROGETTO
SCLALA 1:1000

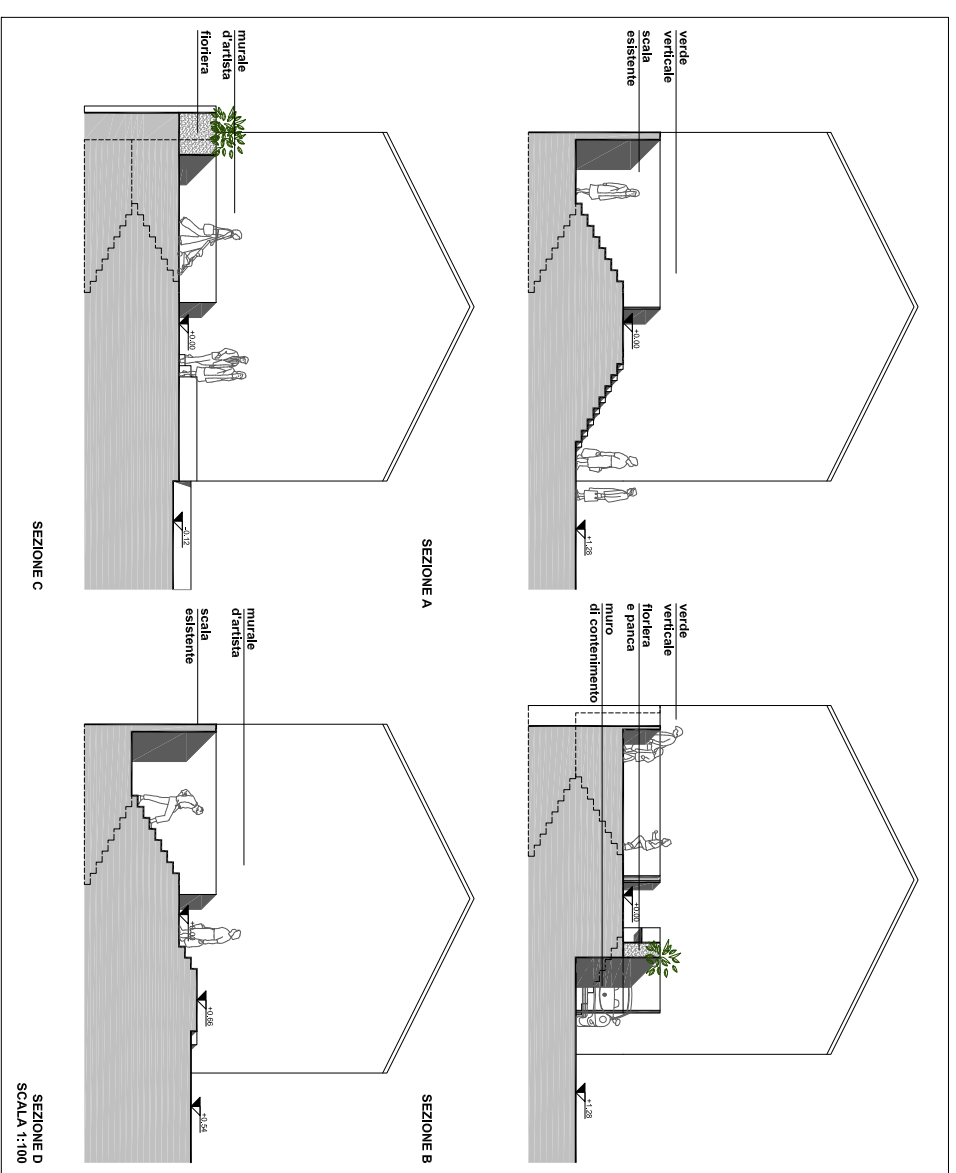

SEZIONE A

SEZIONE B

SEZIONE C

SEZIONE D
SCLALA 1:100

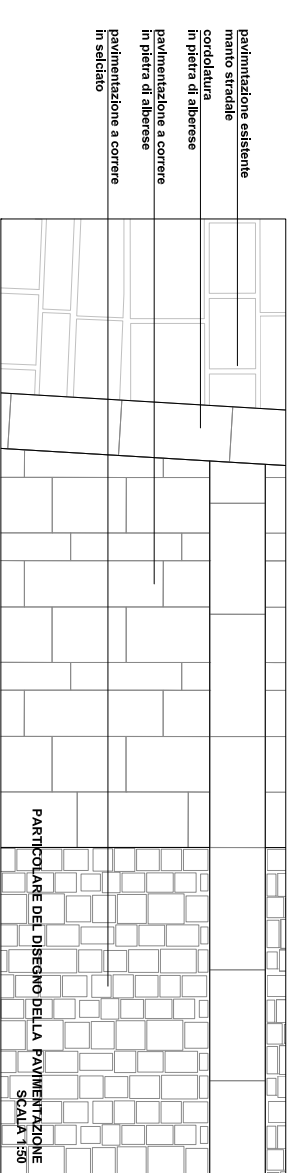

PARTICOLARE DEL DISEGNO DELLA PAVIMENTAZIONE
SCLALA 1:50

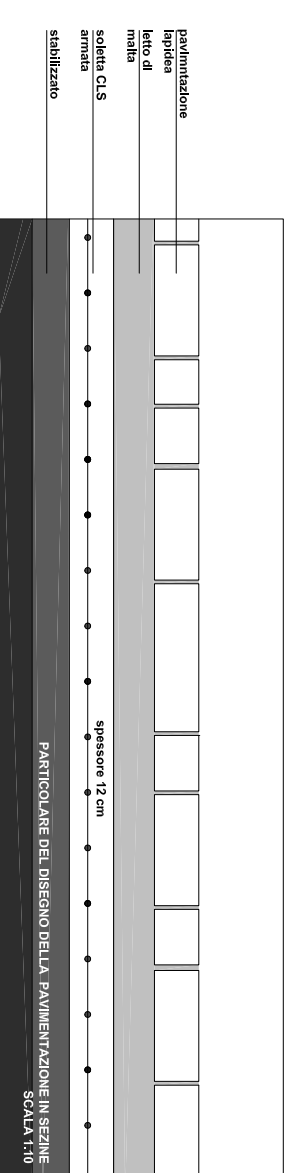

PARTICOLARE DEL DISEGNO DELLA PAVIMENTAZIONE IN SEZIONE
SCLALA 1:10

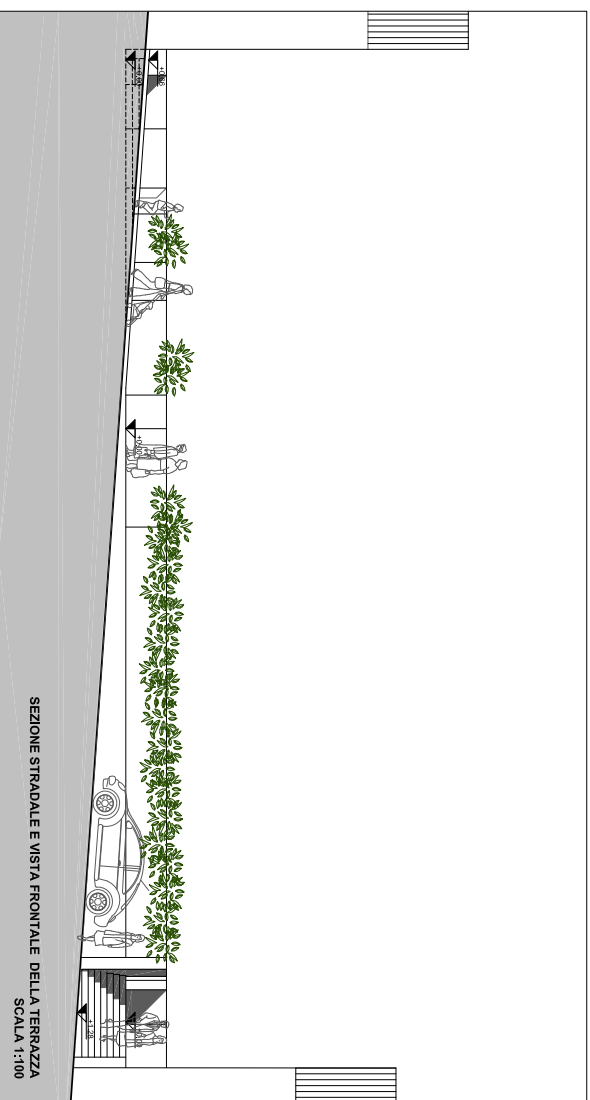

SEZIONE STRADALE E VISTA FRONTALE DELLA TERRAZZA
SCLALA 1:100



COMUNE DI BERTINORO
PROVINCIA DI FORLÌ - CESENA

STUDIO DI FATTEIBILITÀ TECNICO ECONOMICA
PER LA RIGENERAZIONE DELLA TERRAZZA EX
MIRASTELLE IN CENTRO STORICO - BERTINORO

Committente:
Comune di Bertinoro - Settore tecnico Edilizia e Urbanistica
Capo settore - arch. Tecla Mambelli

Progettista:
arch. Claudia Cagneschi
viale della Libertà, 3 - 47121 Forlì
arch. Ursula Vasile
arch. Enrico Mambelli

arch. Claudia Cagneschi
claudia.cagneschi@gmail.com
ursulavasilearchitetto@gmail.com
enricomambelli@gmail.com

TAVOLA UNICA

TU

agosto 2018